

SOPRINTENDENZA ARCHIVISTICA PER IL LAZIO

**ARCHIVIO
Ernesto Lusana
INVENTARIO**

1964 – 1985

a cura di Elena Morgante
Coordinamento scientifico a cura di Elisabetta Reale



Roma 2013

INVENTARIO ARCHIVIO ERNESTO LUSANA

DENOMINAZIONE: Ernesto Lusana

DATE DELLA DOCUMENTAZIONE: 1964 -1985

NOTA BIOGRAFICA

Ernesto Lusana nasce a Sermoneta piccolo borgo medievale in provincia di Latina nel 1926. Si iscrive sotto la spinta paterna alla facoltà di Ingegneria a Roma. Durante gli anni cinquanta ha occasione di collaborare con l'architetto Luigi Moretti e con altri colleghi già laureati a diversi interventi di edilizia residenziale tra Fregene e Roma. Successivamente si iscrive alla facoltà di Architettura di Firenze dove si laurea nel 1967, con una tesi in ambito urbanistico il cui relatore è Leonardo Savioli.

La figura di Savioli influenza profondamente il suo modo di progettare . A Firenze conosce la moglie Carla Bastregghi dalla quale avrà 3 figli.

Alla fine degli anni 60 ritorna a vivere a Sermoneta, dove prosegue l'attività professionale partecipando a concorsi di progettazione tra cui: il concorso per il piano particolareggiato del Centro Direzionale di Latina (2° classificato); il concorso per la salvaguardia del lago di Fogliano (2° classificato) e il concorso IACP a Latina (1985).

Tra le architetture realizzate di particolare rilievo sono: la villa Canofari, la cooperativa Gioconda Zeta, le Batiment Deux e la villa Polito a Latina; casa Liazza e una torre-studio a Sermoneta.

Nel settore urbanistico redige il piano regolatore generale di Sermoneta (1970) e il progetto del piano particolareggiato delle borgate Carrara e Pontenuovo di Sermoneta (1975), all'interno del quale si inserisce il progetto firmato insieme a Savioli per un complesso residenziale attrezzato, che comprendeva al suo interno due grandi blocchi residenziali una piazza coperta, un centro sociale, un nucleo di uffici, una piazza attrezzata e un cinema all'aperto. Muore nel 1990 a Latina

STORIA ARCHIVISTICA

Dopo la morte di Ernesto Lusana avvenuta nel 1990 il suo archivio è stato conservato dalla famiglia nel suo studio/abitazione ricavato in una torre medievale a Sermoneta.

L'archivio è stato dichiarato di interesse storico particolarmente importante con decreto della Soprintendenza archivistica per il Lazio del 10.6.2009, e successivamente donato dagli eredi alla Casa dell'Architettura di Latina Istituto di cultura urbana, assicurando così la conservazione e valorizzazione di questo fondo, che riveste una significativa importanza per le vicende urbanistiche ed architettoniche in particolare del territorio pontino.

Grazie ai fondi erogati dalla suddetta Soprintendenza, è stato realizzato un intervento di inventariazione e digitalizzazione, realizzando una banca dati consultabile sul sito dell'Istituto.

La documentazione è pervenuta in mediocre stato di conservazione e priva di ordinamento: gli elaborati relativi ad uno stesso progetto risultavano quasi sempre smembrati e non sempre si è conservata tutta la documentazione completa dei lavori. In ogni caso l'archivio consta solo di materiale grafico e dei modelli. È assente qualunque tipo di documentazione scritta o fotografica

L'intervento ed i criteri di riordinamento

Nell'intervento di sistemazione si è quindi proceduto ad una schedatura analitica sino all'unità documentaria di tutti i disegni ed i plastici, secondo un tracciato descrittivo di scheda che tiene conto degli standard archivistici utilizzati per la descrizione del disegno d'architettura nell'ambito dei beni culturali, al fine di individuare i vari progetti cui afferiscono.

Poiché nell'archivio risultavano presenti sia disegni di carattere tecnico e progettuale sia elaborati di tipo artistico, si è deciso di articolare il fondo in due serie in base alla natura ed al contenuto dei disegni

1. serie **Progetti**, che raccoglie gli elaborati grafici e i modelli riconducibili alla sua attività progettuale. Documenta 61 progetti architettonici compresa una unità archivistica di elaborati progettuali non identificati. I modelli sono stati inseriti in questa serie, nei progetti di pertinenza. Tre di essi sono riconducibili al progetto per la zona 167 di Sermoneta, mentre gli altri sono inseriti nell'unità archivistica elaborati progettuali non identificati. **Consistenza:** 600 elaborati grafici, 4 modelli
2. serie **Disegni**, che comprende gli elaborati di invenzione prodotti per dare forma a luoghi mentali piuttosto che ad architetture reali, in cui vengono a volte rielaborati particolari delle architetture reali oppure motivi isolati da diversi progetti vengono giustapposti per creare immagini nuove. In questa serie ci sono anche composizioni più libere che nulla hanno a che fare con l'architettura. Il rotolo di tetrapak fa parte di questa serie: su questo supporto si snodano una moltitudine di immagini diverse. **Consistenza:** 98 cartoni, 14 fogli un rotolo di tetrapak

Il fondo è stato riordinato e inventariato con la redazione del presente inventario e della corrispondente banca dati in rete, poiché i dati descrittivi sono stati riversati nel database della Casa dell'architettura di Latina, che li rende visibili e consultabili tramite il sito web (al momento solo per quanto riguarda la serie progetti).

La **segnatura** che identifica le u.a. e u.d. è costituita da una stringa formata dalle lettere EL (Ernesto Lusana) seguite da sigla della serie (PRO e DIS) e dalle due cifre che identificano l'u.a. e la sottostante u.d.; dalla segnatura è quindi immediatamente intuibile la posizione del documento all'interno della struttura dell'archivio.

Per quanto concerne la sistemazione fisica della documentazione, il materiale grafico relativo ai progetti è conservato in rotoli. I rotoli sono posti in una struttura metallica a griglia profonda circa un metro. Nel campo collocazione è stato riportato il numero dello scomparto in cui è collocato il rotolo.

Per quanto riguarda i cartoni sono conservati in una cartella posta su uno scaffale.

Struttura dell'archivio

C.A. 600 elaborati grafici, 4 modelli, 98 cartoni, 14 fogli, un rotolo di tetrapak (1964-1985)

Serie 1 Progetti, 600 elaborati grafici, 4 modelli relativi a 61 progetti. (1964-1984)

Serie 2 Disegni 98 cartoni, 14 fogli un rotolo di tetrapak (1972-1985)

STRUMENTI DI CORREDO

Banca dati accessibile dal sito <http://www.casadellarchitettura.eu>

Inventario a cura di E. Morgante coord. E. Reale Soprintendenza archivistica Lazio 2013

L'inventario ed il link alla banca dati sono inseriti nel SIUSA (sistema informativo unificato delle Soprintendenze archivistiche) dove sono state inserite le schede descrittive dell'archivio Lusana.

Intervento di riproduzione

Sono state acquisite le immagini in digitale dei modelli e degli elaborati grafici dei progetti laddove il supporto e lo stato di conservazione lo hanno permesso. Le immagini sono conservate dalla Casa dell'Architettura di Latina e sono in via di inserimento nella banca dati.

MODALITÀ DI ACCESSO

L'archivio è consultabile presso la Casa dell'Architettura di Latina Casa dell'Architettura | Istituto di cultura urbana ONLUS | Via Rattazzi, 2 - 04100 - Latina | ITALIA , previo appuntamento telefonico. cda@casadellarchitettura.eu telefono/fax: 39.0773.473146

INVENTARIO

Scheda CA:

CONSISTENZA

Il fondo comprende circa seicento disegni tra lucidi, copie eliografiche, e altri supporti divisi in rotoli; 5 modelli di studio (in legno e cartone) ; 98 disegni su cartoni e 15 fogli sciolti tra copie e originali di disegni non a scopo progettuale; un rotolo di 30 mt di tetrapak usato come supporto per disegni (1964-1984)

Serie 1

EL-PRO Elaborati progettuali e modelli di architettura

1964-1984

600 elaborati grafici, 4 modelli

Nella serie sono stati inseriti gli elaborati grafici a scopo progettuale ed i modelli . Tali materiali, pervenuti in uno stato di completo disordine, sono stati schedati in maniera analitica, e la rilevazione dai ha comportato anche una serie di colloqui con familiari ed ex collaboratori finalizzati al riconoscimento, all'attribuzione e alla datazione di molti degli elaborati. Se è stato semplice identificare le tavole con il cartiglio e la maggior parte dei disegni, non sempre si è riusciti a ricondurre alcuni disegni ad un progetto; pertanto i 31 elaborati grafici e due modelli non attribuiti ad alcun progetto, sono stati inseriti in fondo alla serie creando un'unità archivistica chiamata *Elaborati progettuali non identificati* e sono stati anch'essi schedati singolarmente. Sono stati individuati compresa quest'ultima unità archivistica 61 unità archivistiche/progetti. Per alcuni progetti si sono individuate delle corresponsabilità con altri professionisti, che sono stati segnalati nella scheda. Il titolo e la data dei progetti quando sono stati ricostruiti grazie a fonti orali o bibliografiche sono stati riportati tra parentesi quadre. Titolo e definizioni originali quando presenti sono stati trascritti fedelmente. I progetti sono stati ordinati in ordine cronologico per quelli datati. I primi 25 progetti sono datati, a seguire sono stati elencati tutti i progetti non datati. Infatti diversi progetti non riportano alcuna data, per alcuni di essi è stato possibile tramite colloqui con familiari ed ex collaboratori ipotizzare una collocazione cronologica ma per altri non si sono volute azzardare ipotesi arbitrarie e prive di fondamento.

Per ogni u.a. corrispondente al progetto vengono indicati,

- titolo ed autore
- consistenza complessiva dei disegni con specificazione della loro tipologia
- EC
- luogo
- l'indicazione se realizzato
- altre eventuali notizie.

Segue la descrizione dei singoli elaborati, per ognuno dei quali vengono indicati:

- titolo
- scala
- dimensioni
- tecnica e supporto
- data
- segnatura
- eventuali note

1 - [Ipotesi per una struttura urbana nei dintorni di Firenze] / Ernesto Lusana.

- [1965].

18 lucidi , 10 copie eliografiche, 1 copia radex, 1 radex.

Titolo e data attribuiti secondo fonti bibliografiche. "Proposte per una ricerca di urbanistica e architettura integrata", Edizioni centro Proposte, Firenze. La pubblicazione riporta i risultati del corso di Urbanistica II della facoltà di Architettura di Firenze –a.a. 1964-'65. Allegata al progetto una copia eliografica della tavola del PPE di Firenze zona Le torri del 1962.

Luogo : Firenze

Segnatura: **EL-PRO/001**

Collocazione: scomparto EL18

1. **Il territorio , la città il quartiere.** - 1 : 500.
[1964-'65] .
1 tavola : china, retini e pennarello su carta da lucido ;
89 x 108 cm.
Allegata 1 copia eliografica su carta.
Bordi rovinati.
Segnatura: **EL-PRO/001/01**
2. **La città.**
[1964-'65] .
1 tavola: china, retini e trasferibili su carta da lucido ;
109 x 187 cm.
Segnatura: **EL-PRO/001/02**
3. **Il quartiere.** - 1 : 500.
-[1964-'65] .
1 tavola: china, retini e trasferibili su carta da lucido ;
107 x 158 cm.
bordo inferiore rovinato.
Segnatura: **EL-PRO/001/03**
4. **Pianta .** - 1 : 200.
- [1964-'65] .
1 tavola: china, pennarelli, retini e trasferibili su carta da lucido ;
109 x 279 cm.
Segnatura: **EL-PRO/001/04**
5. **Sezione A.** - 1 : 100.
- [1964-'65] .
1 tavola: china, pastelli, retini , carta nera su carta da lucido ;
99 x 115 cm.
Allegata 1 copia eliografica su carta.
Segnatura: **EL-PRO/001/05**
6. **Sezione B.** - 1 : 100.
- [1964-'65] .
1 tavola : china, retini, carta nera su carta da lucido ;
109 x 279 cm.
Segnatura: **EL-PRO/001/06**
7. **La struttura.**
[1964-'65] .
1 tavola: china e retini su carta da lucido ;
121 x 109 cm.
Allegata 1 copia eliografica.
bordi rovinati
Segnatura: **EL-PRO/001/07**
8. **Prospetto .** - 1 : 200.
-[1964-'65] .
1 tavola : china, retini, carta nera su carta da lucido ;
62 x 300 cm.
Bordi rovinati e parziale sollevamento dei retini
Segnatura: **EL-PRO/001/08**

9. **L'assonometria come verifica dello spazio ; le formatività studio.**
- [1964-'65] .
1 tavola: china, retini e trasferibili su carta da lucido ;
100 x 244 cm.
Allegata 1 copia eliografica.
Segnatura: EL-PRO/001/09
10. **[Studio di planimetria] . - [1964-'65] .**
1 disegno : incisione su radex ;
120 x 185 cm.
Bordi rovinati.
Segnatura: EL-PRO/001/10
11. **Attrezzature.**
- [1964-'65] .
1 tavola : china, pennarello e retini su carta da lucido ;
contiene tabella
Segnatura: EL-PRO/001/11
12. **[Planimetria] .**
-[1967] .
1 disegno : copia eliografica su carta ;
76 x 99 cm.
Segnatura: EL-PRO/001/12
13. **Il territorio.**
- [1964-'65] .
1 tavola : radex ;
100 x 174 cm.
Bordi rovinati.
Segnatura: EL-PRO/001/13
14. **[Studio] .**
- [1964-'65] .
1 schizzo : china, matita e biro su carta da lucido ;
50 x 109 cm.
Appunti e commenti sul progetto.
Segnatura: EL-PRO/001/14
15. **[Studio].**
- [1964-'65] .
1 schizzo : china, china colorata e retini su carta da lucido ;
25 x 80 cm.
Contiene schizzi e appunti sul progetto. Lucido composto da 3 parti incollate tra loro nel senso orizzontale.
Segnatura: EL-PRO/001/15
16. **Indagine metodologica.**
- [1967] .
1 disegno : china e pennarelli colorati su carta gialla da disegno e carta bianca ;
95 x 77 cm.
Grossa lacuna in basso a destra.
Segnatura: EL-PRO/001/16
17. **Le funzioni i percorsi la macrostruttura.**
- [1964-'65] .
1 tavola : china e retini su carta da lucido ;
59 x 303 cm.
Segnatura: EL-PRO/001/17
18. **La piastra quota 6,00. - 1 : 500.**
- [1964-'65] .
1 tavola: china, retini e trasferibili su carta da lucido ;
100 x 205 cm.
Allegata 1 copia eliografica su carta.
Segnatura: EL-PRO/001/18

19. **La viabilità.** - 1 : 500.
- [1964-'65] .
1 tavola: china, retini e trasferibili su carta gialla da disegno. ;
99 x 192 cm.
Segnatura: **EL-PRO/001/19**
20. **Le coperture.** - 1 : 500.
- [1964-'65] .
1 tavola: china, retini e trasferibili su carta da lucido ;
100 x 200 cm.
Segnatura: **EL-PRO/001/20**
21. **[Prospetto].**
- [1964-'65] .
1 tavola: china, retini e carta nera su carta da lucido ;
74 x 116 cm.
Segnatura: **EL-PRO/001/21**

2- [Progettazione di un locale di svago e spettacolo a.a. 1966/67 Università di Firenze facoltà di architettura corso di architettura degli interni docente L. Savioli] / [Ernesto Lusana].

- [1967].

2 copie eliografiche su carta.

Il titolo e la data del progetto sono desunti da un articolo apparso su "Casabella" n. 326 nel 1968. L'articolo in questione è *Spazio di coinvolgimento* a firma di Leonardo Savioli e Adolfo Natalini in cui venivano presentati i risultati di un esame nell'ambito del corso di architettura d'interni in cui veniva chiesto agli studenti di progettare un locale di svago. - sul verso di una delle eliocopie del progetto un'annotazione manoscritta riporta "Piper (esame Fi)"

Segnatura: **EL-PRO/002**

Collocazione: scomparto EL 17

1. **[Prospetto].**
- [s.d.].
1 disegno : copia eliografica su carta ;
53 x 202 cm.
Segnatura: **EL-PRO/002/01**
2. **[Prospetto].**
- [s.d.].
1 disegno : copia eliografica su carta ;
53 x 200 cm.
Segnatura: **EL-PRO/002/02**

3 - Variante Progetto di villino bifamiliare comune di Latina località Agora : studio 1e / Ernesto Lusana.

-3 luglio 1971.

3 lucidi e 2 copie eliografiche.

I disegni 01,0 2, 03 erano parte di un unico rotolo. Le due copie eliografiche sono le copie del rotolo intero con tutte le tavole del progetto. Una delle due copie eliografiche è la copia del progetto firmato dall'architetto Ernesto Lusana, dal committente Canofari e riportante il timbro dell'ordine degli architetti della provincia di Latina.

Luogo: Latina. Realizzato.

Segnatura: **EL-PRO/003**

Collocazione: scomparto EL 1

- 1 **Planimetria: Pianta.** - [1: 500 , 1: 100].
- 3 luglio 1971.
1 tavola: china, retini e trasferibili su carta da lucido ;
44 x 177 cm.
Lucido composto da più fogli assemblati tra loro con nastro adesivo.
Segnatura: **EL-PRO/003/01**
- 2 **Pianta coperture.** - [1:100].
3 luglio 1971.
1 tavola: china, retini e trasferibili su carta da lucido ;
44 x 33 cm.

Il lucido costituiva un unico rotolo insieme ai disegni 01 e 03.
Segnatura: EL-PRO/003/02

- 3 Prospetto; Prospetto laterale; Retroprospetto; Prospetto laterale; sezione JJ; sezione KK.** - [1: 100].
- 3 luglio 1971.
1 tavola: china, retini e trasferibili su carta da lucido ;
44 x 302 cm.
il lucido era parte di un unico rotolo assieme ai disegni 01 e 02
Segnatura: EL-PRO/003/03
- 4 Variante Progetto di villino bifamiliare comune di Latina localita Agora : studio 1e.**
3 luglio 1971.
1 copia eliografica ;
75 x 662 cm.
Copia eliografica del rotolo contenente tutte le tavole del progetto.
Segnatura: EL-PRO/003/04
- 5 Variante Progetto di villino bifamiliare comune di Latina localita Agora: studio 1e.**
3 luglio 1971.
1 copia eliografica ;
62 x 682 cm.
Copia eliografica del rotolo contenente tutte le tavole del progetto nella sua versione firmata dall'architetto Ernesto Lusana, dal committente Canofari e riportante il timbro dell'ordine degli architetti della provincia di Latina.
Segnatura: EL-PRO/003/05

4-Comune di Sermoneta Progetto da erigersi in località Carrara via le pastine [Palazzina Antonnicola] / Ernesto Lusana; calcoli c.a. dott. ing. D'Erme Francesco. .

- 1971 gennaio.

3 disegni. Progetto di massima

I tre lucidi costituivano un unico rotolo che successivamente si è smembrato in tre parti.

Luogo: Sermoneta. Realizzato.

Segnatura: EL-PRO/004

Collocazione: scomparto EL 1

- 1. Planimetria; Pianta Piano Terra.** - 1: 4000, 1:1000, 1:500. .
- gennaio 1971 .
una tavola: china e retini su carta da lucido ;
54 x 136 cm.
Cartiglio in radex firmato dai committenti.
Segnatura: EL-PRO/004/01
- 2. Pianta Piano Primo. .**
- gennaio 1971.
1 tavola: china e retini su carta da lucido ;
49 x 48 cm.
Senza indicazione di scala. -Indicazione sulla zona bow window.
Segnatura: EL-PRO/004/02
- 3. Pianta piano tipo; pianta piano quinto; prospetto; fianco; fianco; sezione AA. .**
- gennaio 1971 .
1 tavola: china e retini su carta da lucido ;
52 x 233 cm.
senza indicazione di scala.
Segnatura: EL-PRO/004/03

5 -Progetto di centro direzionale zona C1 / Vittorio d'Erme, Ernesto Lusana.

- giugno 1971.

8 tavole , un disegno e due copie eliografiche.

Tutte le tavole hanno sul cartiglio l'intestazione e oltre a questa c'è un breve paragrafo di spiegazione a ciò che è rappresentato nella tavola.

Luogo: Latina.

Segnatura: **EL-PRO/005**

Collocazione: scomparto EL 15

1. **Tavola 1 : area del comprensorio . - 1 : 1000.**
- giugno 1971.
1 tavola : china e retini su carta da lucido ;
51 x 11 cm.
Profondo strappo a sinistra
Segnatura: **EL-PRO/005/01**
2. **Tavola 2: Viabilità, parcheggi e verde pubblico. - 1 : 500.**
- giugno 1971.
1 tavola : china e retini su carta da lucido ;
76 x 133 cm.
Parziale sollevamento dei retini e bordi rovinati; strappo in basso a sinistra.
Segnatura: **EL-PRO/005/02**
3. **Tavola 3 : Pianta a quota 0.50. - 1 : 500.**
- giugno 1971.
1 tavola: china e retini su carta da lucido ;
56 x 129 cm.
Segnatura: **EL-PRO/005/03**
4. **Tavola 4 : planivolumetria. - 1 : 500.**
- giugno 1971.
1 tavola: china e retini su carta da lucido ;
77 x 132 cm.
Allegata una copia eliografica.
Bordi rovinati, e parziale distacco del cartiglio.
Segnatura: **EL-PRO/005/04**
5. **Tavola 5: skyline e profili quotati. - 1:500.**
-[s.d].
1 tavola: china, retini e trasferibili su carta da lucido ;
74 x 115 cm.
Segnatura: **EL-PRO/005/05**
6. **[Tavola 6: Le formatività], - 1 : 250.**
- giugno 1971.
1 tavola: china e retini su carta da lucido. ;
70 x 177 cm.
Perduto il cartiglio con l'intestazione. Titolo desunto dal confronto con la sua copia eliografica.
Segnatura: **EL-PRO/005/06**
7. **[Tavola 7: Planivolumetria e elevazioni].**
- giugno 1971.
1 tavola: trasferibili, china, e retini su radex e carta da lucido. ;
80 x 176 cm.
Cartiglio staccato
Segnatura: **EL-PRO/005/07**
8. **Tavola 8: Destinazione d'uso. - 1 : 500.**
- giugno 1971.
1 tavola: china, retini e trasferibili su carta da lucido ;
64 x 123 cm.
Segnatura: **EL-PRO/005/08**
9. **[Studio del prospetto].**
- [giugno 1971].
1 disegno: china e matita su carta da lucido ;
45 x 109 cm.
Segnatura: **EL-PRO/005/09**

10. Tavola 6: Le formatività . - 1 : 250.

- giugno 1971.
1 tavola : copia eliografica ;
75 x 204 cm.
Segnatura: EL-PRO/005/10

6-Piano di zona C1 Centro direzionale / Ernesto Lusana.

- [1971-1973].

11 copie eliografiche.

Data attribuita tenendo conto dell'intervallo tra l'anno del progetto di centro direzionale elaborato con Vittorio D'Erme e l'anno in cui fu bandito il concorso per il centro direzionale di Latina.

Ernesto Lusana elabora diverse versioni di questo progetto. L'unità comprende 13 eliocopie di 13 tavole di cui alcune (3,5,6,8,9,10,11,12) con relativo cartiglio e intestazione. Le altre : due sono copie della tavola 5 e 6 e le altre sono 3 differenti prospetti.

Luogo: Latina

Segnatura: EL-PRO/006

Collocazione: scomparto EL 15

1. Tavola 3 : C-D-E 4,20.

- [1971-1973].

1 tavola : copia eliografica su carta ; 101 x 391 cm.

Contiene pianta alla quota 4,20 dei compartimenti C, D, e E.

Segnatura: EL-PRO/006/01

2. Tavola 5 : B-C 8,00.

- [1971-1973].

1 tavola : copia eliografica su carta ; 121 x 390 cm.

Contiene pianta alla quota 8,00 dei compartimenti B e C.

Segnatura: EL-PRO/006/02

3. Tavola 6 : C-D-E 8,00.

- [1971-1973].

1 tavola : copia eliografica su carta ;

100 x 336 cm.

Contiene pianta alla quota 8,00 dei compartimenti C, D, ed E
bordo superiore arricciato

Segnatura: EL-PRO/006/03

4. Tavola 8 : Coperture B.

- [1971-1973].

1 tavola : copia eliografica su carta ;

121 x 430 cm.

Bordo superiore rovinato e lacuna in basso a destra.

Segnatura: EL-PRO/006/04

5. Tavola 9 : coperture C-D-E.

- [1971-1973].

1 tavola : copia eliografica su carta ; 117 x 424 cm.

bordo superiore rovinato.

Segnatura: EL-PRO/006/05

6. Tavola 10 : coperture F.

[1971-1973].

1 tavola : copia eliografica su carta ;

101 x 409 cm.

Segnatura: EL-PRO/006/06

7. Tavola 11 : prospetto B.

- [s.d.].

1 tavola : copia eliografica su carta ;

75 x 439 cm.

strappo riparato con nastro adesivo e grave lacuna in alto a destra.

Segnatura: EL-PRO/006/07

8. **Tavola 12 : prospetto F.**
- [1971-1973].
1 tavola : copia eliografica su carta ;
75 x 343 cm.
Strappo bordo sinistro.
Segnatura: **EL-PRO/006/08**

9. **[Prospetto].**
- [1971-1973].
1 disegno : copia eliografica su carta ;
75 x 203 cm.
bordi rovinati
Segnatura: **EL-PRO/006/09**

10. **[Prospetto].**
- [s.d.].
1 disegno : copia eliografica su carta ;
74 x 92 cm.
Segnatura: **EL-PRO/006/10**

11. **[Prospetto].**
- [s.d.].
1 disegno : copia eliografica su carta ;
95 x 103 cm.
Sul verso scritta a matita "grattacielo".
Segnatura: **EL-PRO/006/11**

7-[Progetto di centro direzionale] / [Ernesto Lusana].

- [1971-1973].

13 unità : 7 lucidi e 6 copie .

Titolo e attribuzione desunti da fonte orale. Gli elaborati non riportano alcuna indicazione. Data tenendo conto dell'intervallo tra l'anno del progetto di centro direzionale elaborato con Vittorio D'Erme e l'anno in cui fu bandito il concorso per il centro di Latina, in cui Ernesto -elabora diverse versioni di questo progetto.

Luogo: Latina

Segnatura: **EL-PRO/007**

Collocazione: scomparto EL 16

1. **[Pianta piano terreno].**
- [1971-1973].
1 disegno : china, retini colorati e trasferibili su carta da lucido ;
104 x 217 cm.
Segnatura: **EL-PRO/007/01**

2. **[Pianta piano seminterrato].**
- [1971-1973].
1 disegno : china, retini colorati e trasferibili su carta da lucido ;
108 x 236 cm.
Segnatura: **EL-PRO/007/02**

3. **[Pianta coperture].**
- [1971-1973].
1 disegno : china, retini colorati e trasferibili su carta da lucido ;
105 x 229 cm.
Dal disegno sono state tratte cinque copie in formato rimpicciolito : 2 copie radex, 2 copie eliografiche su carta, e 1 copia cianografica su carta.
Segnatura: **EL-PRO/007/03**

4. **[Prospetto d'insieme].**
- [1971-1973].
1 disegno : china e retini colorati su carta da lucido ;
66 x 602 cm.
Segnatura: **EL-PRO/007/04**

5. **[Sezione].**
- [1971-1973].
1 disegno : retini colorati e china su carta da lucido ;
68 x 109 cm.
Segnatura: EL-PRO/007/05
6. **Prospetto].**
- [1971-1973].
1 disegno : retini colorati e china su carta da lucido ;
68 x 109 cm.
Sollevamento dei retini e rotture del lucido.
Segnatura: EL-PRO/007/06
7. **[Prospetto].**
[1971-1973].
1 disegno : china, retini colorati e trasferibili su carta da lucido ;
74 x 218 cm.
Bordi rovinati e parziale sollevamento dei retini.
Segnatura: EL-PRO/007/07

8-Premessa organizzata [Tavole di presentazione concorso centro direzionale] / [

Ernesto Lusana, Sergio Musmeci e Ferruccio Scalsi].

- [1973].

4 tavole e 1 disegno.

Datazione e attribuzione secondo fonti bibliografiche. I progetti presentati al concorso vennero pubblicati su «L'architettura cronache e storia», n.216 ottobre 1973. L'unità comprende poche tavole di piccolo formato quasi certamente di presentazione. "Premessa organizzata" era il motto del concorso del centro direzionale di Latina. Questo è un ulteriore progetto di Centro Direzionale elaborato da Ernesto Lusana assieme agli ingegneri Sergio Musmeci e Ferruccio Scalsi.

Luogo: Latina

Segnatura: EL-PRO/008

Collocazione: rotolo :EL 16

1. **Premessa organizzata D3 : Sezioni .**
- [1973].
1 tavola : copia eliografica su cartoncino ;
58 x 41 cm.
Segnatura: EL-PRO/008/01
2. **Premessa organizzata D4 : Collegamento tra R e CD.**
- [1973].
1 tavola : copia eliografica su cartoncino ;
57 x 41 cm.
Segnatura: EL-PRO/008/02
3. **Premessa organizzata C1, C2 e C3 : Viabilità veicolare, pedonale e parcheggi. – 1:200.**
- [1973].
1 tavola : copia eliografica su cartoncino bristol ;
58 x 123 cm.
Il pannello è composto da 3 cartoncini uniti tra loro con nastro adesivo.
Distacco del cartoncino a destra.
Segnatura: EL-PRO/008/03
4. **Premessa organizzata B : Connessioni al livello di città e di territorio.**
- [1973].
1 tavola : copia eliografica su cartoncino ;
41 x 58 cm.
Segnatura: EL-PRO/008/04
5. **[Collegamento tra la città e il c.d.].**
- [1973].
1 disegno : stampa su poliestere ;
107 x 183 cm.
Stampa ingrandita da una tavola del concorso.
Segnatura: EL-PRO/008/05

9 - Progetto di Palazzina A Comune di Pontinia / Ernesto Lusana.

- novembre 1973.

7 tavole.

L'unità comprende sei tavole con i disegni esecutivi numerati da uno a sei e una tavola contenente i disegni architettonici: planimetria, piante, prospetto, retroprospetto, fianchi e sezioni.

Tutte le tavole hanno il cartiglio con l'intestazione. La tavola con i disegni architettonici non è datata.

Il progetto della palazzina A è uno di 3 progetti di tre palazzine -le altre due sono B e C- commissionate dalla società il Girasole a Pontinia e realizzate lungo la stessa via. le palazzine A e B sono speculari. La Palazzina C è differente.

Luogo: Pontinia (LT) Realizzato.

Segnatura: **EL-PRO/009**

Collocazione: scomparto EL 20

1. Tavola 1: Pianta dello spiccato Fili fissi e Carpenterie. - 1 : 50.

- novembre 1973.

1 tavola : china, retini e trasferibili su carta da lucido ;

83 x 66 cm.

Segnatura: **EL-PRO/009/01**

2. Tavola 2: Plinti di fondazione . - 1 : 20.

- novembre 1973.

1 tavola: controlucido su radex ;

72 x 121 cm.

Segnatura: **EL-PRO/009/02**

3. Tavola 3 : Tabella dei pilastri.

- novembre 1973.

Segnatura: **EL-PRO/009/03**

4 Tavola 4: Carpenteria e armatura travi 1° solaio + 0,70. - 1 : 50.

- novembre 1973.

1 tavola: pennarello a china su controlucido su radex ;

70 x 146 cm.

Nell'intestazione la A di palazzina A è corretta a mano con pennarello a china sotto si intravede la B. Presenta cancellature. Essendo la palazzina A e B speculari ha usato le stesse tavole apportando qualche correzione.

Segnatura: **EL-PRO/009/04**

5. Tavola 5: Carpenterie 2°-3°-4° solaio Palazzina A.- 1 : 50.

- novembre 1973.

1 tavola: pennarello a china su controlucido su radex ;

71 x 198 cm.

Segnatura: **EL-PRO/009/05**

6. Tavola 6: Carpenteria e armatura travi 5° solaio Palazzina A. - 1 : 50.

- novembre 1973.

1 tavola: pennarello a china su controlucido su radex ;

71 x 120 cm.

Segnatura: **EL-PRO/009/06**

7. Progetto di Palazzina A Comune di Pontinia.

- [novembre 1973].

1 tavola: china, retini e trasferibili su lucido e radex ;

51 x 453 cm.

Data desunta dalle altre tavole del progetto; l'intestazione non riporta né la data né un titolo più specifico. Tavola composta da più lucidi incollati tra loro. Contiene : planimetria; piante; prospetto; retroprospetto; fianchi; sezioni.

Segnatura: **EL-PRO/009/07**

10- Progetto di Palazzina B Comune di Pontinia / Ernesto Lusana.

- novembre 1973.

8 tavole .

L'unità comprende sette tavole con i disegni esecutivi numerati da uno a sette, una tavola contenente i disegni architettonici: planimetria, piante, prospetto, retroprospetto, fianchi e sezioni, e una tavola contenente le piante architettoniche

Tutte le tavole hanno il cartiglio con l'intestazione. Le tavole con i disegni architettonici e quella con le piante non sono datate.

Il progetto della palazzina B è uno di 3 progetti di tre palazzine -le altre due sono A e C- commissionate dalla società il Girasole a Pontinia e realizzate lungo la stessa via. le palazzine A e B sono speculari. La Palazzina C è differente.

Luogo: Pontinia (LT) Realizzato.

Segnatura: **EL-PRO/010**

Collocazione: scomparto EL: 20

1. Progetto di Palazzina B.

- [novembre 1973].

1 tavola: china, retini e trasferibili su carta da lucido e radex ;

50 x 464 cm.

Data desunta dalle altre tavole del progetto. Nell'intestazione non sono indicate né la data né un titolo più specifico. Contiene. planimetria; piante; prospetto; retroprospetto; fianchi e sezioni.

Segnatura: **EL-PRO/010/01**

2. Piante architettoniche.

- [novembre 1973].

1 tavola : china,e trasferibili su carta da lucido ;

65 x 242 cm.

Data desunta dalle altre tavole del progetto. Formato irregolare; è segnalato il massimo ingombro.

Segnatura: **EL-PRO/010/02**

3. Tavola 1: Pianta dello spiccato Fili fissi. - 1 : 50.

- novembre 1973.

1 tavola: china, retini e trasferibili su carta da lucido ;

69 x 79 cm.

Segnatura: **EL-PRO/010/03**

4. Tavola 2: Plinti di fondazione. - 1:20.

- novembre 197.

1 tavola: china su carta da lucido ;

Segnatura: **EL-PRO/010/04**

5. Tavola 3 : Tabella dei pilastri.

- novembre 1963.

1 disegno: china su carta da lucido ;

31 x 178 cm.

Segnatura: **EL-PRO/010/05**

6. Tavola 4: Carpenteria e armatura travi 1° solaio + 0,70. - 1 : 50.

- novembre 1973.

1 tavola : china su carta da lucido ;

66 x 142 cm.

Segnatura: **EL-PRO/010/06**

7. Tavola 5 : Carpenterie 2°-3°-4° solaio Palazzina B.- 1 : 50.

- novembre 1973.

1 tavola : china su carta da lucido ;

66 x 193 cm.

Segnatura: **EL-PRO/010/07**

8. Tavola 6: Carpenteria e armatura travi 5° solaio Palazzina B. - 1 : 50.

- novembre 1973.

1 tavola : china su carta da lucido ;

59 x 115 cm.

Segnatura: **EL-PRO/010/08**

9. Tavola 7: armatura scala palazzina A-B. - 1 : 20.

- novembre 1973.

1 tavola : china su carta da lucido ;

77 x 144 cm.

Segnatura: **EL-PRO/010/09**

11 - Progetto di Palazzina C Comune di Pontinia / Ernesto Lusana.

- novembre 1973.

9 tavole.

L'unità comprende 8 tavole con i disegni esecutivi numerati da uno a otto, una tavola contenente i disegni architettonici. Tutte le tavole hanno il cartiglio con l'intestazione. Le tavole con i disegni architettonici è senza indicazione di data. Il progetto della palazzina C è uno di 3 progetti di tre palazzine -le altre due sono A e B - commissionate dalla società il Girasole a Pontinia e realizzate lungo la stessa via. Le palazzine A e B sono speculari. La Palazzina C è differente.

Luogo: Pontinia (LT) Realizzato.

Segnatura: **EL-PRO/011**

Collocazione: scomparto EL 20

1. Progetto di Palazzina C.

- [novembre 1973].

1 tavola: china, retini e trasferibili su carta da lucido ;

47 x 496 cm.

Data desunta dalle altre tavole del progetto. L'intestazione non riporta la data né un titolo più specifico. Contiene: planimetria, piante, prospetto, retrospetto, fianchi e sezioni.

Segnatura: **EL-PRO/011/01**

2. Tavola 1: Palazzina C Fili fissi. - 1 : 50.

- novembre 1973.

1 tavola: china retini e trasferibili su carta da lucido ;

80 x 102 cm.

Segnatura: **EL-PRO/011/02**

3. Tavola 2: Plinti di fondazione. - 1 : 20.

- novembre 1973.

1 tavola : china e pennarello su carta da lucido ;

58 x 203 cm.

Segnatura: **EL-PRO/011/03**

4. Tavola 3 : Tabella dei pilastri.

- novembre 1973.

1 tavola: china e matita su carta da lucido ;

51 x 109 cm.

Segnatura: **EL-PRO/011/04**

5. Tavola 4: Armatura travi 1° solaio Palazzina C + 0,70. - 1 : 50.

- novembre 1973.

1 tavola: china e pennarello su carta da lucido ;

73 x 167 cm.

Segnatura: **EL-PRO/011/05**

6. Tavola 5: Carpenterie 2°e 3°Palazzina C. - 1 : 50.

- novembre 1973.

1 tavola: china e pennarello su carta da lucido ;

72 x 154 cm.

Segnatura: **EL-PRO/011/06**

7. Tavola 6: Carpenteria 4° solaio Palazzina C. - 1 : 50.

- novembre 1973.

1 tavola: china e pennarello su carta da lucido ;

73 x 109 cm.

Segnatura: **EL-PRO/011/07**

8. Tavola 7: Carpenteria 5° solaio armatura travi Palazzina C. - 1 : 50.

- novembre 1973.

1 tavola: china e pennarello su carta da lucido ;
72 x 109 cm.

Segnatura: **EL-PRO/011/08**

9. Tavola 8: Armatura scala Palazzina C. - 1 : 50.

- novembre 1973.

1 tavola : china e pennarello su carta da lucido ;
77 x 70 cm.

Segnatura: **EL-PRO/011/09**

12 - Giulianello Comune di Cori Piano di zona 167 Fabbricato per 6 alloggi / Ernesto

Lusana, dott.ing. Domenico Zoi.. - 1:50. .

- 17 novembre 1975 .

1 lucido.

Il cartiglio si è staccato dal lucido che contiene tutte le tavole del progetto. - Il cartiglio riporta la firma del progettista.

Luogo: Giulianello (LT)

Segnatura: **EL-PRO/012**

Collocazione: scomparto EL 19

1. Piante; Prospetti; Sezioni. - 1:50.

- 1975 novembre 17..

1 tavola: china retini e trasferibili su carta da lucido ;
55 x 693 cm.

Il lucido composto da più fogli assemblati tra loro con nastro adesivo.

Segnatura: **EL-PRO/012/01**

13 - Sermoneta P.R.G. Variante 75 [Variante al piano regolatore generale di Sermoneta]/ Ernesto Lusana, Vittorio D'erme.

- [1975].

2 tavole, 1 lucido e un radex.

Luogo: Sermoneta (LT)

Segnatura: **EL-PRO/013**

Collocazione: scomparto EL 14

1. Tavola 2 : territorio comunale . - 1 : 10.000.

- [1975].

1 tavola : retini e trasferibili su radex ;
110 x 212 cm.

Composto da due fogli di radex bordati e uniti tra loro. Contiene A Stato Attuale e B Variante P.R.G.

Spezzato in due parti.

Segnatura: **EL-PRO/013/01**

2. Tavola 4B : immagine del territorio. - 1 : 2000.

- [1975]].

1 tavola : retini e trasferibili su radex ;
82 x 460 cm.

Strappi lungo i bordi e sollevamento dei retini.

Segnatura: **EL-PRO/013/02**

3. [Planimetria generale]. - [1 : 2000].

- [1975].

1 tavola : biro, china e retini su carta da lucido ;
105 x 447 cm.

Segnatura: **EL-PRO/013/03**

4. [Planimetria generale]. - [1 : 5000].

- [1975].

1 tavola : retini su radex ;
97 x 113 cm.

Segnatura: **EL-PRO/013/04**

14 - PPE zona 167 Sermoneta [Piano Particolareggiato zona 167 Sermoneta]/ Ernesto Lusana, Vittorio D'erme.

- [1975].

10 tavole, un radex e una copia eliografica.

Luogo : Sermoneta (LT)

Segnatura: **EL-PRO/014**

Collocazione: scomparto EL 13

1. **Struttura urbana e territoriale.** - 1 : 500.
1 tavola : copia eliografica su carta ;
100 x 224 cm.
Copia eliografica in due esemplari tratta da originale una tavola : trasferibili e retini su radex in pessimo stato di conservazione : cartiglio perduto e smembratasi in due parti.
Segnatura: **EL-PRO/014/01**
2. **Tavola 2B : schema rete fognaria centro storico .** - 1 : 5000.
1 tavola : retini e trasferibili su radex ;
Distacco del cartiglio.
Segnatura: **EL-PRO/014/02**
3. **Tavola 3 : Zoning (Borgata Carlacupa) .** - 1 : 1000.
- [s.d].
1 tavola : retini e trasferibili su radex ;
99 x 121 cm.
Parte sinistra parzialmente strappata.
Segnatura: **EL-PRO/014/03**
4. **Tavola 3A : aree fabbricabili, destinazione d'uso, sezioni stradali della borgata Carlacupa. -**
1 : 1000.
1 tavola: china, retini e trasferibili su carta da lucido ;
99 x 122 cm.
Profondi strappi a sinistra.
Segnatura: **EL-PRO/014/04**
5. **Tavola 3B : Planovolumetria della borgata Carlacupa. -** 1 : 1000.
- [s.d].
1 tavola : retini e china su radex ;
100 x 120 cm.
Ampia lacuna in basso a sinistra.
Segnatura: **EL-PRO/014/05**
6. **Tavola 3D : rete idrica borgata Carlacupa. -** 1 : 1000.
- [s.d].
1 tavola : retini su radex ;
98 x 117 cm.
Lacuna nell'area del cartiglio.
Segnatura: **EL-PRO/014/06**
7. **Tavola 4 A . aree fabbricabili, destinazioni d'uso, sezioni stradali e strutture territoriali . -** 1 : 1000.
- [s.d].
1 tavola: china, retini e trasferibili su carta da lucido ;
99 x 285 cm.
Parziale distacco dei retini e quasi completamente spezzato al centro. Lacuna nell'area del cartiglio .
Segnatura: **EL-PRO/014/07**
8. **Tavola 4B : planovolumetria della struttura urbana territoriale. -** 1 : 1000.
- [s.d].
1 tavola: stampa su poliestere ;
99 x 280 cm.
Piccola lacuna in alto a sinistra.
Segnatura: **EL-PRO/014/08**

9. Tavola 4C : schema rete fognante della struttura territoriale. - 1 : 1000.

- [s.d].
1 tavola : retini e china su radex ;
99 x 272 cm.
Lacuna nell'area del cartiglio.
Segnatura: **EL-PRO/014/09**

10. Tavola 4 D : Schema rete idrica della struttura territoriale . - 1 : 1000.

- [s.d].
1 tavola : china e retini su radex ;
99 x 266 cm.
Segnatura: **EL-PRO/014/10**

11. [Planimetria generale]. - 1 : 1000.

- [s.d].
1 radex ;
109 x 255 cm.
Segnatura: **EL-PRO/014/11**

12. [Planimetria generale]. - 1 : 500.

- [s.d].
1 disegno : copia eliografica su carta ;
115 x 270 cm.
Segnatura: **EL-PRO/014/12**

15 - 1° Programma di attuazione piano 167 località Prati Sermoneta / Ernesto Lusana, Vittorio D'Erme.

- [1975].

2 tavole.

In queste tavole sono già individuate i principali oggetti che poi verranno sviluppati nel progetto sempre per questa stessa area che Lusana svilupperà insieme a Savioli, Musumeci, Santi e Saraceni.

Luogo: Sermoneta (LT)

Segnatura: **EL-PRO/015**

Collocazione: scomparto EL 3

1. Tavola 2 : area 1 programma di intervento . - 1 : 2000.

- [1975].
1 tavola : copia eliografica su carta ;
96 x 104 cm.
Strappo lungo il bordo destro
Segnatura: **EL-PRO/015/01**

2. Tavola 5: tipologie edilizie-profili e viabilità. - 1 : 500.

- [1975].
1 tavola: china, retini e trasferibili su carta da lucido ;
102 x 105 cm.
Strappi lungo il bordo sinistro e nella parte inferiore.
Segnatura: **EL-PRO/015/02**

16 - [Piano di zona 167 Le Prata. Progetto per un complesso residenziale attrezzato] / Leonardo Savioli, Ernesto Lusana, Sergio Musmeci, Danilo Santi, Walter Saraceni .

- [1976].

50 disegni e 2 modelli.

Questo progetto si inserisce all'interno del Piano di Zona 167 di Sermoneta di Vittorio D'Erme e Ernesto Lusana . Successivamente nelle tavole del 1° programma di attuazione triennale piano 167 località Le Prata firmato D'Erme Lusana sono i principali oggetti edilizi che vengono poi sviluppati da Savioli, Lusana, Musmeci, Santi e Saraceni. Il progetto comprendeva tre elementi collegati tra loro per mezzo di percorsi sopraelevati. Ad una unità di abitazione dal profilo triangolare si aggancia un secondo organismo che contiene al suo interno a livelli diversi una piazza coperta/mercato, un centro sociale, una chiesa un nucleo di uffici e sulla copertura una piazza attrezzata e un cinema all'aperto. A questo blocco polifunzionale è un unito un secondo blocco residenziale. Il progetto comprende una serie di disegni e di schizzi che hanno quasi sempre titoli annotati a mano. Molti di questi schizzi sono copie eliografiche di schizzi che Savioli quasi certamente inviava a Lusana. Il progetto non avrà seguito. Verrà sviluppata in un progetto preliminare (che si è deciso di considerare un'unità archivistica separata) solamente la parte relativa alle residenze.

Luogo: Sermoneta (LT)

Segnatura: **EL-PRO/016**

Collocazione: scomparto EL 3

1. **[Studio per la planimetria]** . - 1 : 500.
- [1976].
1 schizzo : copia eliografica su carta ;
70 x 100 cm.
Segnatura: **EL-PRO/016/01**
2. **[studio della planimetria].**
- [1976].
1 schizzo : copia eliografica su carta ;
75 x 118 cm.
Segnatura: **EL-PRO/016/02**
3. **[Planimetria di abitazioni più centro civico].**
- [1976].
1 schizzo : copia eliografica su cartoncino ;
78 x 122 cm.
Segnatura: **EL-PRO/016/03**
4. **[studio della planimetria].**
- [1976].
1 disegno : copia eliografica su carta ;
101 x 122 cm.
Annotazioni sulla copia. Sono evidenziati dei comparti da sviluppare evidentemente in tavole diverse..
Segnatura: **EL-PRO/016/04**
5. **Piano di zona 167 Le Prata : planimetria.** - 1 : 500.
- [1976].
1 tavola : copia eliografica su carta ;
73 x 99 cm.
C'è una legenda e sono evidenziati i vari comparti. Il numero 1 quello del centro civico è lasciato in bianco. Verrà successivamente sviluppato negli schizzi di Savioli.
Segnatura: **EL-PRO/016/05**
6. **[studio della planimetria].**
- [1976].
1 schizzo : copia eliografica su carta ;
60 x 93 cm.
Segnatura: **EL-PRO/016/06**
7. **Planimetria generale .** - 1 : 500.
- [1976].
1 schizzo : copia eliografica su carta ;
40 x 109 cm.
Correzioni a matita. Ci sono le abitazioni, il centro civico e la chiesa
Segnatura: **EL-PRO/016/07**
8. **[studio della planimetria].**
- [1976].
1 schizzo : copia eliografica su carta ;
61 x 91 cm.
Segnatura: **EL-PRO/016/08**
9. **[studio della planimetria].**
- [1976].
1 schizzo : matita su carta da schizzi ;
92 x 108 cm.
Sono indicati i fogli e le particelle catastali.
Foglio rovinato
Segnatura: **EL-PRO/016/09**

- 10. Sezione sulla chiesa.**
- [1976].
1 schizzo : copia eliografica su carta ;
73 x 100 cm.
Segnatura: EL-PRO/016/10
- 11. Chiesa 4a.**
- [1976].
1 schizzo : copia eliografica su carta ;
50 x 76 cm.
A matita indicati materiali e quote.
Segnatura: EL-PRO/016/11
- 12. Fianco chiesa. - 1 : 100.**
- [1976].
1 schizzo : matita su carta gialla da disegno ;
50 x 72 cm.
Segnatura: EL-PRO/016/12
- 13. Nucleo sociale : piante.**
- [1976].
1 disegno : copia eliografica su carta ;
119 x 40 cm.
Annotazioni a matita
Segnatura: EL-PRO/016/13
- 14. Prospetto C.S..**
- [1976].
1 disegno : copia eliografica su carta ;
36 x 100 cm.
Segnatura: EL-PRO/016/14
- 15. Sezione sul centro sociale.**
- [1976].
1 schizzo : copia eliografica su carta ;
75 x 49 cm.
Segnatura: EL-PRO/016/15
- 16. Sezione longitudinale-centro sociale.**
- [1976].
1 disegno : copia eliografica su carta ;
36 x 100 cm.
Segnatura: EL-PRO/016/16
- 17. Prospetto C.S..**
- [1976].
1 disegno : copia eliografica su carta ;
49 x 75 cm.
Segnatura: EL-PRO/016/17
- 18. Prospetto Centro Sociale.**
- [1976].
1 disegno : copia eliografica su carta ;
49 x 75 cm.
Segnatura: EL-PRO/016/18
- 19. Centro civico : fianco verso la chiesa.**
- [1976].
1 schizzo : copia eliografica su carta ;
36 x 99 cm.
Segnatura: EL-PRO/016/19
- 20. [Centro sociale : studio di pianta].**
- [1976].

1 schizzo : china su carta velina ;
57 x 80 cm.
Segnatura: EL-PRO/016/20

21. Centro sociale P.T. .

- [1976].
1 schizzo : copia eliografica su carta ;
49 x 75 cm.
Segnatura: EL-PRO/016/21

22. Centro sociale : piano libero per uffici.

- [1976].
1 schizzo : copia eliografica su carta ;
49 x 75 cm.
Segnatura: EL-PRO/016/22

23. Sezione trasversale .

- [1976].
1 disegno : copia eliografica su carta ;
36 x 100 cm.
Segnatura: EL-PRO/016/23

24. Edificio A pianta 1B.

- [1976].
1 schizzo : copia eliografica su carta ;
50 x 76 cm.
Correzioni a matita.
Segnatura: EL-PRO/016/24

25. Edificio alto A prospetto 4B.

- [1976].
1 schizzo : copia eliografica su carta ;
50 x 76 cm.
Correzioni a matita.
Segnatura: EL-PRO/016/25

26. Edificio A sez. 3B.

- [1976].
1 schizzo : copia eliografica su carta ;
50 x 70 cm.
Correzioni a matita
Segnatura: EL-PRO/016/26

27. Fianco edificio A .

- [1976].
1 schizzo : copia eliografica su carta ;
73 x 109 cm.
Correzioni a matita e annotazioni personali
Segnatura: EL-PRO/016/27

28. [Pianta edificio A].

- [1976].
1 disegno : stampa su poliestere ;
35 x 54 cm.
Segnatura: EL-PRO/016/28

29. Fianco edificio A .

- [1976].
1 schizzo : matita su copia eliografica ;
72 x 127 cm.
Segnatura: EL-PRO/016/29

- 30. [Studio della planimetria del complesso].** - 1 : 250.
- [1976].
1 schizzo : china su carta velina ;
54 x 75 cm.
Segnatura: **EL-PRO/016/30**
- 31. [Studio della pianta del complesso edifici abitativi più centro sociale].**
- [1976].
1 disegno : matita e pennarelli su copia eliografica su carta ;
49 x 81 cm.
Segnatura: **EL-PRO/016/31**
- 32. Schema edificio A e B.**
- [1976].
1 schizzo : copia eliografica su carta ;
50 x 76 cm.
Correzioni a matita. Contiene schema degli alloggi edificio triangolare
Segnatura: **EL-PRO/016/32**
- 33. Edif. nastro 3 A .**
- [1976].
1 schizzo : copia eliografica su carta ;
50 x 76 cm.
Segnatura: **EL-PRO/016/33**
- 34. Edif. nastro plan 1 A/B.**
- [1976].
1 schizzo : matita su copia eliografica ;
50 x 98 cm.
Segnatura: **EL-PRO/016/34**
- 35. Prospetto.**
- [1976].
1 schizzo : copia eliografica su carta ;
69 x 100 cm.
Segnatura: **EL-PRO/016/35**
- 36. 1 Chiesa ; 2 Centro sociale; 3 Piazza scoperta verso Sermoneta con gradoni per runioni teatro e cinema all'aperto; 4 giardino con piazza scoperta.**
- [1976].
1 disegno : copia eliografica su carta ;
49 x 75 cm.
Segnatura: **EL-PRO/016/36**
- 37. Edif. nastro 2 A .**
- [1976].
1 disegno : copia eliografica su carta ;
33 x 67 cm.
Segnatura: **EL-PRO/016/37**
- 38. [Profilo edificio triangolare].**
- [1976].
1 schizzo : china su carta da schizzi ;
50 x 75 cm.
Segnatura: **EL-PRO/016/38**
- 39. Edificio A sez. 2B.**
- [1976].
1 schizzo : copia eliografica su carta ;
50 x 76 cm.
Correzioni a matita.
Segnatura: **EL-PRO/016/39**

- 40. [studio di pianta edificio triangolare].**
- [1976].
1 schizzo : matita su carta gialla da disegno ;
49 x 75 cm.
Segnatura: EL-PRO/016/40
- 41. [piante e prospetti edilizia a collina e in linea].**
- [1976].
1 disegno : copia eliografica su carta ;
50 x 98 cm.
Segnatura: EL-PRO/016/41
- 42. [Prospetto]. - 1 : 500.**
- [1976].
1 schizzo : matita su carta velina ;
47 x 109 cm.
Segnatura: EL-PRO/016/42
- 43. Sezione sulle scuole.**
- [1976].
1 schizzo : copia eliografica su carta ;
75 x 49 cm.
Segnatura: EL-PRO/016/43
- 44. [Planimetria dell'edificio scolastico].**
- [1976].
1 disegno : copia eliografica su carta ;
72 x 98 cm.
Segnatura: EL-PRO/016/44
- 45. [Planimetria dell'edificio scolastico].**
- [1976].
1 disegno : copia eliografica su carta ;
75 x 107 cm.
Sul verso annotazione manoscritta di Lusana "scuola I° PPE Sermoneta"
Segnatura: EL-PRO/016/45
- 46. [Edificio scolastico : sezioni e pianta altri ambienti].**
- [1976].
1 disegno : copia eliografica su carta ;
75 x 107 cm.
Segnatura: EL-PRO/016/46
- 47. [Pianta edificio a piastra e in linea].**
- [1976].
1 disegno : china su acetato ;
35 x 49 cm.
Segnatura: EL-PRO/016/47
- 48. [Planimetria abitazioni più centro civico].**
- [1976].
1 disegno : radex ;
55 x 118 cm.
Segnatura: EL-PRO/016/48
- 49. [Pianta edificio a piastra e in linea].**
- [1976].
1 disegno : copia radex ;
74 x 190 cm.
Segnatura: EL-PRO/016/49

50 [Studi di unità residenziale]. - [1:100].
- [1976].
1 schizzo : china su carta da lucido ;
65 x 117 cm.
Supporto composto da due fogli incollati tra loro. -Contiene piante, planimetrie e sezione
Segnatura: **EL-PRO/016/50**

51 Modello dell'edificio in linea].
- [1975].
1 modello : colla, cartoncino e compensato ;
9 x 53 x 18 cm.
Pessimo stato di conservazione.
Segnatura: **EL-PRO/016/51**

52 Modello dell'unità di abitazione triangolare].
- [1976].
1 modello : colla, cartoncino e compensato ;
25 x 43 x 20 cm.
Pessimo stato di conservazione.
Segnatura: **EL-PRO/016/52**

17 - Intervento cassa per il mezzogiorno area industriale Latina Scalo cooperative in zona 167 Comune di Sermoneta / Leonardo Savioli, Ernesto Lusana, Sergio Musmeci, Danilo Santi, Walter Saraceni .

- [1976].
12 tavole.
Il progetto si inserisce all'interno del Piano per la zona 167 di Sermoneta località Prati. Questa è l'unica parte che viene sviluppata in un progetto preliminare mentre la parte relativa al centro civico non avrà seguito. La data è dedotta da fonte bibliografica.
Luogo: Sermoneta (LT)
Segnatura: **EL-PRO/017**
Collocazione: EL 2

1. Tavola 1 Tipologia Aa P.T.. - 1 : 100.
- [1976].
1 tavola : copia eliografica su carta ;
75 x 220 cm.
Esiste una copia radex ma senza cartiglio e intestazione.
Profondo strappo riparato con nastro adesivo.
Segnatura: **EL-PRO/017/01**

2. Tavola 2 Tipologia Ab Ac Ad piano primo . - 1 : 100.
- [1976].
1 tavola : copia eliografica su carta ;
75 x 210 cm.
Esiste una copia radex ma senza cartiglio e intestazione.
bordi rovinati
Segnatura: **EL-PRO/017/02**

3. Tavola 3 Tipologia Ad Ae piano secondo . - 1 : 100.
- [1976].
1 tavola : copia eliografica su carta ;
75 x 168 cm.
Esiste una copia radex ma senza cartiglio e intestazione.
Segnatura: **EL-PRO/017/03**

4. Tavola 4 Tipologia Af Ag Ah piano terzo. - 1 : 100.
- [1976].
1 tavola : copia eliografica su carta ;
75 x 211 cm.
Esiste una copia radex ma senza cartiglio e intestazione.
Segnatura: **EL-PRO/017/04**

5. **Tavola 5 Tipologia Ai piano quarto.** - 1 : 100.
- [1976].
1 tavola : copia eliografica su carta ;
75 x 211 cm.
Esiste una copia radex ma senza cartiglio e intestazione.
Segnatura: **EL-PRO/017/05**
6. **Tavola 6 Tipologia Ai piano quinto .** - 1 : 100.
- [1976].
1 tavola : copia eliografica su carta ;
75 x 210 cm.
Esiste una copia radex ma senza cartiglio e intestazione.
Segnatura: **EL-PRO/017/06**
7. **Tavola 7 : prospetto A .** - 1 : 100.
- [1976].
1 tavola: copia eliografica su carta ;
41 x 192 cm.
Esiste una copia radex.
Segnatura: **EL-PRO/017/07**
8. **Tavola 8 : prospetto B.** - 1 : 100.
- [1976].
1 tavola : copia eliografica su carta ;
41 x 177 cm.
Esiste una copia radex.
Segnatura: **EL-PRO/017/08**
9. **Tavola 9 : prospetto C.** - 1 : 100.
- [1976].
1 tavola : copia eliografica su carta ;
41 x 193 cm.
Esiste copia radex.
Segnatura: **EL-PRO/017/09**
10. **Tavola 10 : Prospetto C.** - 1 : 100.
- [1976].
1 tavola : copia eliografica su carta ;
41 x 214 cm.
Esiste copia radex.
Segnatura: **EL-PRO/017/10**
11. **Tavola 12 : sezione A-A.** - 1 : 100.
- [1976].
1 tavola : copia eliografica su carta ;
41 x 100 cm.
Schizzi a matita nella parte sinistra-
Segnatura: **EL-PRO/017/11**
12. **[Pianta coperture].** - [1 : 100].
- [1976].
1 tavola : copia eliografica su radex ;
75 x 210 cm.
Segnatura: **EL-PRO/017/12**

18 - Intervento residenziale in località i Marmi Nettuno / Ernesto Lusana.

- 16 maggio 1977.

10 tavole con cartiglio e 4 disegni sciolti..

Esistono due progetti per la società Colle Paradiso a Nettuno: questo in località i Marmi e un altro per la lottizzazione "Colle e Casacce". I progetti hanno un cartiglio omogeneo e sul cartiglio è presente anche il logo della SEIND società per l'edilizia industrializzata. I progetti presentano anche la stessa data 16/5/1977

Luogo: Nettuno (RM)

Segnatura: **EL-PRO/018**

Collocazione: scomparto EL 17

1. **Tavola 2R: Planimetria.** - 1 : 200.
- 16 maggio 1977.
1 tavola : trasferibili su radex ;
84 x 173 cm.
bordo sinistro rovinato
Segnatura: EL-PRO/018/01
2. **Tavola 3R .** - 1 : 200.
- 16 maggio 1977.
1 tavola : china, trasferibili e retini colorati su carta da lucido ;
84 x 173 cm.
Lacune nell'are dell' intestazione : si leggono solo il numero della tavola e la legenda
Segnatura: EL-PRO/018/02
3. **Tavola 4R: Planivolumetria.** - 1 : 200.
- 16 maggio 1977.
1 tavola : china, retini e trasferibili su carta da lucido ;
94 x 199 cm.
Lacune nell'are dell' intestazione e lungo il bordo destro
Segnatura: EL-PRO/018/03
4. **Tavola 11 R (Prospetto Trancia A-B).** - 1 : 100.
- 16 maggio 1977.
1 tavola : china e retini su carta da lucido ;
65 x 242 cm.
Lacune nell'are dell' intestazione e generale ingiallimento del lucido.
Segnatura: EL-PRO/018/04
5. **Tavola 12 R: Retrospetto Trancia A-B.** - 1 : 100.
- 16 maggio 1977.
1 tavola : china, retini e trasferibili su carta da lucido ;
49 x 258 cm.
Lacune lungo il bordo destro e generale ingiallimento
Segnatura: EL-PRO/018/05
6. **Tavola 13 R : Fianchi Trancia A-B.** - 1 : 100.
- 16 maggio 1977.
1 tavola : china, trasferibili e matita su carta da lucido ;
49 x 132 cm.
Presenta correzioni a matita
Segnatura: EL-PRO/018/06
7. **Tavola 14 R : Prospetto Trancia C.** - 1 : 100.
- 16 maggio 1977.
1 tavola : china e retini su carta da lucido ;
49 x 122 cm.
Segnatura: EL-PRO/018/07
8. **Tavola 16 R : Fianchi trancia C.** - 1 : 100.
- 16 maggio 1977.
1 tavola : china e trasferibili su carta da lucido ;
53 x 131 cm.
Segnatura: EL-PRO/018/08
9. **Tavola 17 R: Trancia AB sezioni.** - 1 : 100.
- 16 maggio 1977.
1 tavola : china e trasferibili su carta da lucido ;
52 x 189 cm.
Segnatura: EL-PRO/018/09

- 10. Tavola 19 R [Assonometria].**
- 16 maggio 1977.
1 tavola : china su carta da lucido ;
60 x 180 cm.
Titolo attribuito in base al contenuto poiché dell'intestazione è leggibile solo il numero della tavola.
Lacune estesa nell'area dell'intestazione.
Segnatura: EL-PRO/018/10
- 11. [Planimetria].**
- 16 maggio 1977.
radex ;
84 x 152 cm.
Sono indicati i confini dell'area e i parcheggi.
Segnatura: EL-PRO/018/11
- 12. [Planimetria].**
- 16 maggio 1977.
1 tavola: radex ;
84 x 152 cm.
Segnatura: EL-PRO/018/12
- 13. [Prospetto trancia A-B]. - [1 : 100].**
- 16 maggio 1977.
1 tavola : china e trasferibili su radex ;
Copia della tavola 11 con la differenza che qui sono indicate le quote
Profondo strappo a sinistra
Segnatura: EL-PRO/018/13
- 14. [Prospetto trancia C]. - [1 : 100].**
- 16 maggio 1977.
1 tavola : trasferibili su radex ;
49 x 100 cm.
Copia della tavola 14 ma questo prospetto è quotato
Segnatura: EL-PRO/018/14

19 - Nettuno Lottizzazione Convenzionata del comprensorio "Colle e Casacce" /

Ernesto Lusana.

- 16 maggio 1977.

10 tavole col cartiglio e tre disegni scolti.

I tre disegni senza cartiglio sono 3 planimetrie di cui due sono copie della tavola 1 e l'altra è copia quotata della tavola 2.

Il progetto per l'intervento residenziale in località i Marmi e questo progetto entrambi a sono commissionati dalla stessa società e sul cartiglio è presente anche il logo della SEIND società per l'edilizia industrializzata.

I progetti presentano anche la stessa data 16/5/1977

Luogo : Nettuno (RM)

Segnatura: EL-PRO/019

Collocazione: scomparto EL 17

- 1. Tavola 1 P: Planimetria; Tipi palazzine; Distribuzioni d'uso . - 1 : 250.**
- 16 maggio 1977.
1 tavola : trasferibili e retini su radex e china e trasferibili su carta da lucido ;
92 x 381 cm.
Segnatura: EL-PRO/019/01
- 2. Tavola 2 P: Planimetria, palazzine, viabilità e parcheggi.. - 1 : 250.**
- 16 maggio 1977.
1 tavola : trasferibili e retini colorati su radex ;
90 x 202 cm.
Lacune nell'area del cartiglio
Segnatura: EL-PRO/019/02

3. **Tavola 3 P: Planivolumetria (studio).** - 1 : 250.
- 16 maggio 1977.
1 tavola: china, retini colorati e trasferibili su carta da lucido ;
93 x 208 cm.
strappo bordo sinistro
Segnatura: EL-PRO/019/03
4. **Tavola 11 P: Prospetti-Sezioni Palazzine A.** - 1 : 100.
- 16 maggio 1977.
1 tavola: china, retini e trasferibili su carta da lucido e radex ;
52 x 321 cm.
bordi rovinati
Segnatura: EL-PRO/019/04
5. **Tavola 12 P: Prospetti-Sezioni Palazzine B .** - 1 : 100.
- 16 maggio 1977.
1 tavola: china retini e trasferibili su carta da lucido ;
52 x 347 cm.
Segnatura: EL-PRO/019/05
6. **Tavola 13 P: Prospetti-Sezioni Palazzine C.** - 1 : 100.
- 16 maggio 1977.
1 tavola: china retini e trasferibili su carta da lucido ;
52 x 376 cm.
Segnatura: EL-PRO/019/06
7. **Tavola 14 P: Prospetti-Sezioni Palazzine D.** - 1 : 100.
- 16 maggio 1977.
1 tavola : china, retini e trasferibili su lucido e radex ;
52 x 302 cm.
Segnatura: EL-PRO/019/07
8. **Tavola 15 P: Prospetti-sezioni Palazzine D.** - 1 : 100.
- 16 maggio 1977.
1 tavola : china, retini e trasferibili su carta da lucido ;
52 x 416 cm.
Segnatura: EL-PRO/019/08
9. **Tavola 16 P: Assonometria Palazzina D.** - 1 : 100.
- 16 maggio 1977.
1 tavola : china su carta da lucido ;
82 x 118 cm.
Segnatura: EL-PRO/019/09
10. **Tavola 17 P: Prospetti sezioni palazzine F.** - 1 : 100.
- 16 maggio 1977.
1 tavola: china retini e trasferibili su carta da lucido e radex ;
52 x 301 cm.
Segnatura: EL-PRO/019/10
11. **[Planimetria].** - [1 : 250].
- 16 maggio 1977.
1 tavola : china, retini, e trasferibili su radex ;
92 x 186 cm.
E' la stessa planimetria della tavola 2 con aggiunte quote
Segnatura: EL-PRO/019/11
12. **[Planimetria].** - [1 : 250].
- 16 maggio 1977.
1 disegno : china, matita, retini e trasferibili su radex ;
92 x 66 cm.
Versione preparatoria della planimetria su radex di tavola 1. Presenta ripensamenti e calcoli a matita
bordo inferiore rovinato
Segnatura: EL-PRO/019/12

13. [Planimetria]. - [1 : 250].

- 16 maggio 1977.

1 disegno: china su carta da lucido ;
100 x 198 cm.

E' la stessa planimetria rappresentata nella tavola 1 ma su carta da lucido e senza quote

Segnatura: **EL-PRO/019/13**

20 - Centro direzionale C1/e Comune di Latina progetto preliminare ed esecutivo /
Ernesto Lusana, ing. Bruno Ferdinandi, collaborazione studio di Firenze arch.tti Bastregghi-
Esposito-Mannocci.

- [1977].

16 tavole e 3 disegni.

Il progetto dovrebbe essere successivo al concorso per il centro direzionale probabilmente databile attorno al 1977 . Esiste un'altro progetto con la stessa intestazione ma senza la collaborazione dello studio di Firenze e il cartiglio si presenta diverso. L'analisi degli elaborati conferma il fatto che si tratta di due progetti leggermente diversi tra loro.

Luogo: Latina

Segnatura: **EL-PRO/020**

Collocazione: scomparto EL 12

1. Inquadramento planimetrico e tabella calcolo cubature .

- [1977].

1 tavola: china, retini e trasferibili su carta da lucido ;
57 x 118 cm.

Segnatura: **EL-PRO/020/01**

2. Tavola 2¹ : piano seminterrato. - 1 : 500.

- [1977].

1 tavola : retini e trasferibili su radex ;
44 x 115 cm.

Segnatura: **EL-PRO/020/02**

3. Tavola 2 : planimetrie . - 1 : 500.

- [1977].

1 tavola : retini e trasferibili su radex ;
62 x 125 cm.

Cartiglio staccato

Segnatura: **EL-PRO/020/03**

4. Tavola 3 : pilotis pianta piano seminterrato quota -1,50 -3,00. - 1 : 200.

- [1971-1973].

1 tavola : china e trasferibili su carta da lucido ;
100 x 251 cm.

Segnatura: **EL-PRO/020/04**

5. Tavola 4 : pianta piano rialzato quota 0,00. - 1 : 100.

- [1977].

1 tavola: china retini e trasferibili su carta da lucido ;
96 x 265 cm.

Segnatura: **EL-PRO/020/05**

6. Tavola 5 : pianta negozi soppalchi. - 1 : 100.

- [1977].

1 tavola: china, retini e trasferibili su carta da lucido ;
96 x 237 cm.

Segnatura: **EL-PRO/020/06**

7. Tavola 6 : piano intermedio libero . - 1 : 100.

- [1977].

1 tavola : radex ;
100 x 298 cm.

Segnatura: **EL-PRO/020/07**

8. **Tavola 7 : pianta uffici . - 1 : 100.**
- [1971-1973].
1 tavola: china, retini e trasferibili su carta da lucido ;
96 x 250 cm.
Segnatura: EL-PRO/020/08
9. **Tavola 8 : pianta uffici. - 1 : 100.**
- [1977].
1 tavola : china, retini e trasferibili su carta da lucido ;
96 x 220 cm.
Segnatura: EL-PRO/020/09
10. **Tavola 9 : pianta uffici. - 1 : 100.**
- [1977].
1 tavola: china, retini e trasferibili su carta da lucido ;
96 x 215 cm.
Segnatura: EL-PRO/020/10
11. **Tavola 10 : pianta coperture . - 1 : 100.**
- [1977].
1 tavola : china e trasferibili su carta da lucido ;
96 x 255 cm.
Segnatura: EL-PRO/020/11
12. **Tavola 11 : sezioni x y z . - 1 : 100.**
- [1977].
1 tavola: china, retini e trasferibili su carta da lucido ;
74 x 180 cm.
Cartiglio staccato e strappo a sinistra
Segnatura: EL-PRO/020/12
13. **Tavola 12 : prospetto. - 1 : 100.**
1 tavola: china, retini e trasferibili su carta da lucido ;
74 x 238 cm.
Segnatura: EL-PRO/020/13
14. **Tavola 13 : retrospetto. - 1 : 100.**
- [s.d.].
1 tavola : china su carta da lucido ;
78 x 231 cm.
Distacco parziale del cartiglio.
Segnatura: EL-PRO/020/14
15. **Tavola 14 : fianchi. - 1 : 100.**
- [1977].
1 tavola : china su carta da lucido ;
60 x 96 cm.
Segnatura: EL-PRO/021/15
16. **Tavola 15 : superfici e volumi commercio. - 1 : 200.**
- [1977].
1 tavola : china e trasferibili su carta da lucido ;
96 x 252 cm.
Segnatura: EL-PRO/020/16
17. **Esecutivo C.D. Hassan (uffici). - 1 : 50.**
- [1971-1973].
1 disegno : china, trasferibili e retini su carta da lucido ;
74 x 110 cm.
Titolo scritto a mano.
Segnatura: EL-PRO/020/17
18. **Esecutivo C.D. Hassan (uffici-negozi). - 1:50.**
- [1971-1973].
1 disegno : china, retini e trasferibili su carta da lucido ;
74 x 108 cm.
Il titolo del disegno è scritto a mano.
Segnatura: EL-PRO/020/18

19. [studio di sezione].

- [1971-1973].

1 schizzo : china su carta da schizzi. ;

64 x 170 cm.

Segnatura: **EL-PRO/020/19**

21 - Centro direzionale C1/e Comune di Latina progetto preliminare ed esecutivo /

Ernesto Lusana, ing. Bruno Ferdinandi.

- [1977].

10 tavole.

Il progetto dovrebbe essere successivo al concorso per il centro direzionale probabilmente attorno al 1977. Esiste un'altro progetto con la stessa intestazione ma in più la collaborazione di uno studio di Firenze e il cartiglio si presenta diverso. L'analisi degli elaborati conferma il fatto che si tratta di due progetti diversi seppure abbastanza simili tra loro.

Luogo : Latina.

Segnatura: **EL-PRO/021**

Collocazione: scomparto EL 17

1. **Tavola 2 : pianta Q. 3,50 . - 1 : 200.**

- [1977].

1 tavola: china, retini e trasferibili su carta da lucido ;

94 x 180 cm.

Segnatura: **EL-PRO/021/01**

2. **Tavola 3 : pianta piano terra . - 1 : 200.**

- [1977].

1 tavola: china retini e trasferibili su carta da lucido ;

109 x 168 cm.

Segnatura: **EL-PRO/021/02**

3. **Tavola 4 : pianta Q. 2,70. - 1 : 200.**

- [1977].

1 tavola: china, retini e trasferibili su carta da lucido ;

110 x 138 cm.

Segnatura: **EL-PRO/021/03**

4. **Tavola 5 : pianta Q. 5,70. - 1 : 200.**

- [1977].

1 tavola: china, retini e trasferibili su carta da lucido ;

109 x 168 cm.

Segnatura: **EL-PRO/021/04**

5. **Tavola 7 : pianta coperture. - 1 : 200.**

- [1971-1973].

1 tavola : china e trasferibili su carta da lucido ;

107 x 144 cm.

Segnatura: **EL-PRO/021/05**

6. **Tavola 9 : sezione x . - 1 : 200.**

- [1977].

1 tavola: china retini e trasferibili su carta da lucido ;

50 x 129 cm.

Segnatura: **EL-PRO/021/06**

7. **Tavola 10 : prospetto. - 1 : 200.**

- [1977].

1 tavola: china e retini su carta da lucido ;

41 x 139 cm.

Segnatura: **EL-PRO/021/07**

8. **Tavola 11 : retrospetto. - 1 : 200.**

- [1977].

1 tavola : china e retini su carta da lucido ;

56 x 155 cm.

Segnatura: **EL-PRO/021/08**

9. **Tavola 12 : fianco.** - 1 : 200.
- [1971-1973].
1 tavola : china su carta da lucido ;
50 x 129 cm.
Segnatura: EL-PRO/021/09

10. **Tavola 13 : fianco.** - 1 : 200.
- [1971-1973].
1 tavola : china su carta da lucido ;
50 x 130 cm.
Segnatura: EL-PRO/021/10

22 - Centro direzionale C1/h Comune di Latina Progetto Preliminare ed esecutivo /
Ernesto Lusana, Omero Marchetti.

- [1977].

31 tavole .

Data attribuita in base a fonte orale. Il progetto si componeva di 34 tavole con cartiglio e intestazione.
Mancano le tavole 1, 15, 16 e la tavola 29 è pervenuta senza cartiglio.

Luogo: Latina

Segnatura: EL-PRO/022

Collocazione: scomparto EL 6

1. **Tavola 2: Pianta a quota 0,50.** - 1 : 200.
- [1977].
1 tavola : china, retini e trasferibili su carta da lucido ;
81 x 127 cm.
Segnatura: EL-PRO/022/01

2. **Tavola 3: Pianta quota -3,50 .** - 1 : 200.
- [1977].
1 tavola: china, retini e trasferibili su carta da lucido ;
81 x 131 cm.
Segnatura: EL-PRO/022/02

3. **Tavola 4: Pianta quota 0,00 .** - 1 : 100.
- [1977].
1 tavola: china, retini e trasferibili su carta da lucido ;
80 x 129 cm.
Segnatura: EL-PRO/022/03

4. **Tavola 5: Pianta q. 3,80 .** - 1 : 200.
- [1977].
1 tavola: china, retini e trasferibili su carta da lucido ;
80 x 133 cm.
Segnatura: EL-PRO/022/04

5. **Tavola 6: Pianta Q. 6,80.** - 1 : 200.
- [1977].
1 tavola: china, retini e trasferibili su carta da lucido ;
80 x 131 cm.
Segnatura: EL-PRO/022/05

6. **Tavola 7: Pianta Q. 9,80.** - 1 : 200.
- [1977].
1 tavola: china, retini e trasferibili su carta da lucido. ;
80 x 133 cm.
Segnatura: EL-PRO/022/06

7. **Tavola 8: Pianta Q. 12,80.** - 1 : 200.
- [1977].
1 tavola: china, retini e trasferibili su carta da lucido ;
81 x 132 cm.
Segnatura: EL-PRO/022/07

8. **Tavola 9: Pianta Q. 19,30/28,30.** - 1 : 100.
- [1977].
1 tavola: china, retini e trasferibili su carta da lucido. ;
80 x 133 cm.
Segnatura: EL-PRO/022/08
9. **Tavola 10: Copertura.** - 1 : 200.
- [1977].
1 tavola: china, retini e trasferibili su carta da lucido ;
84 x 132 cm.
bordo superiore parzialmente strappato
Segnatura: EL-PRO/022/09
10. **Tavola 11: Prospetto A.** - 1 : 200.
- [1977].
1 tavola: china, e trasferibili su carta da lucido. ;
45 x 128 cm.
Segnatura: EL-PRO/022/10
11. **Tavola 12: Prospetto B.** - 1 : 200.
- [1977].
1 tavola: china e trasferibili su carta da lucido. ;
45 x 128 cm.
Segnatura: EL-PRO/022/11
12. **Tavola 13: Prospetto C .** - 1 : 200.
- [1977].
1 tavola: china, e trasferibili su carta da lucido. ;
45 x 128 cm.
Segnatura: EL-PRO/022/12
13. **Tavola 14: Sezione AA.** - 1 : 200.
- [1977].
1 tavola: china, e trasferibili su carta da lucido. ;
45 x 131 cm.
Segnatura: EL-PRO/022/13
14. **Tavola 17: Pianta Q. -3,00.** - 1 : 100.
- [1977].
1 tavola: china, retini e trasferibili su carta da lucido ;
93 x 269 cm.
Segnatura: EL-PRO/022/14
15. **Tavola 18: Pianta Q. 0,00/1,10.** - 1 : 100.
- [1977].
1 tavola: china, retini e trasferibili su carta da lucido ;
90 x 275 cm.
Segnatura: EL-PRO/022/15
16. **Tavola 19: Pianta Q. 3,30..** - 1 : 100.
- [1977].
1 tavola: china, retini e trasferibili su carta da lucido ;
85 x 260 cm.
Cartiglio staccato e lacune in basso a destra.
Segnatura: EL-PRO/022/16
17. **Tavola 20: Pianta Q. 13,30.** - 1 : 100.
- [1977].
1 tavola: china, retini e trasferibili su carta da lucido ;
93 x 269 cm.
Segnatura: EL-PRO/022/17
18. **Tavola 21: pianta Q. 19,30/28,30.** - 1 : 100.
- [1977].
1 tavola: china, retini e trasferibili su carta da lucido ;
88 x 180 cm.
Segnatura: EL-PRO/022/18

19. **Tavola 22: Pianta Q. 31,30/46,30.** - 1 : 100.
- [1977].
1 tavola: china, retini e trasferibili su carta da lucido ;
95 x 301 cm.
Segnatura: EL-PRO/022/19
20. **Tavola 23: Pianta Q. 49,30.** - 1 : 100. - [1977].
1 tavola: china, retini e trasferibili su carta da lucido ;
98 x 136 cm.
Segnatura: EL-PRO/022/20
21. **Tavola 24: Pianta coperture.** - 1 : 100.
- [1977].
1 tavola: china, e retini su carta da lucido ;
91 x 271 cm.
Segnatura: EL-PRO/022/21
22. **Tavola 25: Sezione AA.** - 1 : 100.
- [1977].
1 tavola: china, retini e trasferibili su carta da lucido ;
89 x 125 cm.
Segnatura: EL-PRO/022/22
23. **Tavola 26: Sezione BB.** - 1 : 100.
- [1977].
1 tavola: china, retini e trasferibili su carta da lucido ;
133 x 122 cm.
Segnatura: EL-PRO/022/23
24. **Tavola 27: Sezione CC.** - 1 : 100.
- [1977].
1 tavola: china e trasferibili su carta da lucido ;
67 x 122 cm.
Segnatura: EL-PRO/022/24
25. **Tavola 28: Sezione DD.** - 1 : 100.
- [1977].
1 tavola: china e trasferibili su carta da lucido. ;
57 x 102 cm.
Segnatura: EL-PRO/022/25
26. **Tavola 29: Sezione EE.** - 1 : 100.
- [1977].
1 tavola: trasferibili e china su carta da lucido ;
67 x 102 cm.
Segnatura: EL-PRO/022/26
27. **Tavola 30: Sezione FF.** - 1 : 100.
- [1977].
1 tavola: china e trasferibili su carta da lucido ;
67 x 122 cm.
Segnatura: EL-PRO/022/27
28. **Tavola 31: Prospetto A.** - 1 : 100.
- [1977].
1 tavola: china, retini e trasferibili su carta da lucido ;
85 x 247 cm.
Segnatura: EL-PRO/022/28
29. **Tavola 32: Prospetto B.** - 1 : 100.
- [1977].
1 tavola: china, retini e trasferibili su carta da lucido ;
96 x 281 cm.
Segnatura: EL-PRO/022/29

30. **Tavola 33: Fianco.** - 1 : 100.
- [1977].
1 tavola: china, e retini su carta da lucido ;
89 x 128 cm.
Segnatura: EL-PRO/022/30
31. **Tavola 34: Fianco.** - 1 : 100.
- [1977].
1 tavola: china, retini e trasferibili su carta da lucido ;
83 x 129 cm.
Segnatura: EL-PRO/022/31

23 - Appalto di concorso Costruzione istituto professionale per il commercio /

Ernesto Lusana.

- [1978].

9 tavole e relative copie eliografiche.

Data attribuita da fonte orale. L'unità archivistica contiene 9 lucidi corrispondenti alle tavole 3, 4, 5, 6, 7, 9, 10, 13 e 14. 9 eliocopie delle tavole 3, 4, 5, 6, 7, 9, 10, 13, e 14. - Le tavole del progetto a noi pervenute hanno un cartiglio con l'intestazione. Sull'intestazione è riportato anche il nome dell'impresa per cui è stato realizzato il progetto: Impresa Giorgi Vittorini.

Luogo : Latina.

Segnatura: EL-PRO/023

Collocazione: scomparto EL 7

1. **Tavola 3: Planimetria descrittiva e superfici .** - 1 : 200.
- [1978].
1 tavola: china, retini colorati e trasferibili su carta da lucido ;
75 x 130 cm.
Allegata copia eliografica
Segnatura: EL-PRO/023/01
2. **Tavola 4: Pianta piano interrato e terreno .** - 1:100.
- [1978].
1 tavola: china retini colorati e trasferibili su carta da lucido ;
109 x 139 cm.
Allegata copia eliografica
distacco parziale del cartiglio e strappo a sinistra
Segnatura: EL-PRO/023/02
3. **Tavola 5: Pianta piano terreno e quote superiori .** - 1:100.
- [1978].
1 tavola: china, retini colorati e trasferibili su carta da lucido ;
111 x 184 cm.
Allegata copia eliografica
Segnatura: EL-PRO/023/03
4. **Tavola 6: Pianta piano primo .** - 1 : 100.
- [1978].
1 tavola: china retini e trasferibili su carta da lucido ;
110 x 187 cm.
Allegata copia eliografica
Segnatura: EL-PRO/023/04
5. **Tavola 7: Pianta del blocco servizi a tunnel .** - 1 : 100.
- [1978].
1 tavola: china retini e trasferibili su carta da lucido ;
95 x 127 cm.
Allegata copia eliografica
Segnatura: EL-PRO/023/05
6. **Tavola 9: Prospetto lato ingresso .** - 1 : 100.
- [1978].
1 tavola: china retini e trasferibili su carta da lucido ;
87 x 184 cm.
Allegata copia eliografica
bordo superiore arricciato
Segnatura: EL-PRO/023/06

7. **Tavola 10: Retrospetto . - 1:100.**
- [1978].
1 tavola : china, retini e trasferibili su carta da lucido ;
78 x 129 cm.
Allegata copia eliografica
Segnatura: EL-PRO/023/07
8. **Tavola 13: Sezione particolare matrice esecutiva . - 1 : 50.**
- [1978].
1 tavola : china, retini e trasferibili su carta da lucido ;
63 x 185 cm.
Allegata copia eliografica
Segnatura: EL-PRO/023/08
9. **Tavola 14: Prospetti fianco e sezione dei laboratori di dattilografia . - 1 :100 ; 1: 50.**
- [1978].
tavola: china, retini e trasferibili su carta da lucido ;
58 x 131 cm.
Allegata copia eliografica
Segnatura: EL-PRO/023/09

24 - Bâtiment deux / Ernesto Lusana.

- [1982].

6 tavole del progetto esecutivo, 4 disegni e 12 schizzi.

Data desunta dalla data riportata su alcuni elaborati. Nonostante sia un progetto realizzato la documentazione a noi pervenuta relativa a questo progetto è piuttosto frammentaria, alcuni studi e disegni sono relativi a una versione non realizzata .

Luogo : Latina. Realizzato.

Segnatura: EL-PRO/024

Collocazione: scomparto EL 21

1. **[Disegno di studio].**
- [s.d].
1 schizzo: china su carta ;
34 x 48 cm.
Annotazioni al margine inferiore destro.
Raccolto con due graffette insieme alla sua fotocopia ridotta.
Segnatura: EL-PRO/024/01
2. **[Studio del prospetto laterale].**
- 1982.
1 schizzo: china su carta da schizzi ;
54 x 65 cm.
Firmato "Lusana '82".
Segnatura: EL-PRO/024/02
3. **Bâtiment deux.**
- 1982.
1 schizzo: china su carta da schizzi ;
63 x 54 cm.
Firmato "Lusana '82"
Segnatura: EL-PRO/024/03
4. **Studio del prospetto].**
- 1982.
1 schizzo: china su carta da lucido ;
54 x 67 cm.
Firmato Lusana '82
Segnatura: EL-PRO/024/04
5. **[Fianco].**
- [s.d.].
1 disegno : china su carta da lucido ;
83 x 88 cm.
Relativo ad una versione non realizzata.
Segnatura: EL-PRO/024/05

6. **[Prospetto].**
 - [s.d.].
 - 1 disegno : china su carta da lucido ;
98 x 180 cm.
 - Versione non realizzata.
 - Lacune e ingiallimento ai margini,
 - Segnatura: **EL-PRO/024/06**

7. **Prospetto; retro; fianco; sezione W; sezione v; fianco.**
 - [s.d.].
 - 1 disegno : china su carta da lucido ;
48 x 298 cm.
 - Relativo a una versione non realizzata
 - Segnatura: **EL-PRO/024/07**

8. **[Studio di particolari costruttivi].**
 - [s.d.].
 - 1 schizzo: china, matita e matite colorate su carta da schizzi ;
73 x 78 cm.
 - Segnatura: **EL-PRO/024/08**

9. **[Pianta piano interrato].**
 - [s.d.].
 - 1 disegno: matita, china e trasferibili su carta da lucido ;
54 x 153 cm.
 - Il disegno riporta numerosi interventi a matita.
 - Segnatura: **EL-PRO/024/09**

10. **Tavola A . - 1:50.**
 - [s .d.].
 - 1 tavola : china, pennarelli colorati e trasferibili su carta da lucido ;
74 x 138 cm.
 - Pianta piano terreno.
 - Segnatura: **EL-PRO/024/10**

11. **Tavola A. - 1:20.**
 - [s.d.].
 - 1 tavola : china e trasferibili su carta da lucido ;
89 x 144 cm.
 - Segnatura: **EL-PRO/024/11**

12. **Tavola B1. - 1:20.**
 - [s.d.].
 - 1 tavola : china,retini e trasferibili su carta da lucido ;
74 x 90 cm.
 - Segnatura: **EL-PRO/024/12**

13. **B2. - 1:10.**
 - [s.d.].
 - 1 tavola: china, retini, trasferibili e biro colorate ;
74 x 73 cm.
 - Segnatura: **EL-PRO/024/13**

14. **B3. - 1:10.**
 - [s.d.].
 - 1 tavola: china,retini e trasferibili su carta da lucido; 74,5 x 109,1 cm ;
74 x 109 cm.
 - Segnatura: **EL-PRO/024/14**

15. **C2 : [Sezione longitudinale].**
 - [s. d.].
 - 1 tavola: china e trasferibili su carta da lucido ;
74 x 170 cm.
 - Segnatura: **EL-PRO/024/15**

16. **[schizzi di studio].**
- [s.d.].
china, penna e pennarelli su carta; quaderno composto da 12 fogli spillati insieme ;
22 x 27 cm.
Contiene schizzi, calcoli e soluzioni varie.
Segnatura: EL-PRO/024/16
17. **[studio].**
- [s.d.].
1 schizzo : matita su carta velina ;
64 x 50 cm.
presenta un'annotazione a matita "asfalti bologna (latina)"
Segnatura: EL-PRO/024/17
18. **[studio di una sezione].**
- [s.d.].
1 schizzo: china, matita e pennarelli su carta velina ;
50 x 47 cm.
Segnatura: EL-PRO/024/18
19. **[studio di una sezione].**
- [s.d.].
1 schizzo : matita su carta velina ;
50 x 51 cm.
Segnatura: EL-PRO/024/19
20. **[studio].**
- [s.d.].
1 schizzo : china su carta velina ;
90 x 49 cm.
Segnatura: EL-PRO/024/20
21. **[studio].**
- [s.d.].
1 schizzo : matita su carta velina ;
90 x 50 cm.
Segnatura: EL-PRO/024/21

25 - Residence Calicantus / Ernesto Lusana.

- 4 maggio 1984.

L'unità archivistica comprende 9 unità documentarie..

8 lucidi di cui 5 tavole con cartiglio. la tavola 1 piante si è smembrata in 4 parti

Gli elaborati progettuali sono pervenuti in un rotolo avvolto con la copia eliografica su carta della tavola 1.

Sul verso con il pennarello è annotato Calicantus.

4 delle tavole presentano la stessa intestazione che recita " Comune di Latina Via Nascosa Variante concessione del 4/5/84 ville x" . Una tavola di queste con il cartiglio non è numerata ma individua gli 8 appezzamenti e i relativi proprietari.

Troviamo anche una tavola con una planimetria che costituisce uno studio tecnico precedente al progetto su tutta l'area. Infatti qui ci sono due file di ville una prima fila x che costeggia la strada e un'altra fila y. Il progetto di Ernesto Lusana riguarda solo le ville x.

Luogo: Latina Realizzato.

Segnatura: EL-PRO/025

Collocazione: scomparto EL 5

1. **Planimetria.** - 1 : 50.
- [s.d.].
1 tavola : fotocopia su carta da lucido ;
37 x 91 cm.
La planimetria è relativa all'intervento residenziale sulla intera area e comprende due tipologie di villini Y ed X, mentre tutti gli altri elaborati elaborati si riferiscono esclusivamente al progetto dei villini di tipologia X.
Segnatura: EL-PRO/025/01
2. **Comune di Latina via Nascosa variante concessione n°62 del 4/5/84 Ville x.**
- 4 maggio 1984 .
1 tavola : china e trasferibili su carta da lucido ;
41 x 74 cm.

La tavola con cartiglio e timbro di Lusana e dell'ordine degli architetti individua gli appezzamenti e i relativi proprietari.

Segnatura: **EL-PRO/025/02**

- 3. Tavola 1: Piante . - 1 : 50.**
- 4 maggio 1984 .
1 tavola: china e trasferibili su carta da lucido ;
52 x 361 cm.
lucido composto da varie parti incollate tra loro. - contiene la variante della cubatura e le piante.
Segnatura: **EL-PRO/025/03**
- 4. [Piante]. - [1 : 50].**
- 4 maggio 1984 .
china e trasferibili su carta da lucido ;
50 x 50 cm.
Il lucido era parte della tavola 1
Segnatura: **EL-PRO/025/04**
- 5. P.Notte. - [1 : 50].**
- 1984 maggio 4.
1 tavola : china e trasferibili su carta da lucido ;
52 x 24 cm.
Il lucido era parte della tavola 1
Segnatura: **EL-PRO/025/05**
- 6. Sezione; Copertura; sez.x; y.**
- 4 maggio 1984 .
1 tavola : china, retini e trasferibili su carta da lucido ;
47 x 200 cm.
Il lucido era parte della tavola 1
Segnatura: **EL-PRO /025/06**
- 7. Tavola 2: Prospetti . - 1 : 100.**
- 4 maggio 1984 .
1 tavola : china e trasferibili su carta da lucido ;
33 x 145 cm.
Segnatura: **EL-PRO/025/07**
- 8. Tavola 3 : scala. - 1 : 20.**
- 4 maggio 1984 .
1 tavola : china e trasferibili su carta da lucido ;
54 x 146 cm.
bordo inferiore rovinato
Segnatura: **EL-PRO/025/08**
- 9. Tavola 1 : Piante. - 1:50.**
- 4 maggio 1984 .
1 tavola : copia eliografica su carta ;
Annotazioni sulla copia con lapis rosso
Bordo sinistro strappato
Segnatura: **EL-PRO/025/09**

26 - Latina quartiere Q5 Le train Struttura abitativa 5°/ Ernesto Lusana.

- [s.d.].

8 tavole .

8 tavole numerate da 3 a 10 con cartiglio.

Sul cartiglio sono anche riportati i nomi dei proprietari.

Luogo: Latina. Realizzato.

Segnatura: **EL-PRO/026**

Collocazione: scomparto EL 11

- 1. Tavola 3: Piano interrato. - 1 : 50.**
- [s.d.].
1 tavola: china e trasferibili su carta da lucido ;
88 x 202 cm.
Segnatura: **EL-PRO/026/01**

2. **Tavola 4: Piano rialzato.** - 1 : 50.
- [s.d].
1 tavola: china e trasferibili su carta da lucido ;
88 x 185 cm.
Segnatura: EL-PRO/026/02
3. **Tavola 5 : P.Primo.** - 1 : 50.
- [s.d].
1 tavola: china e trasferibili su carta da lucido ;
89 x 182 cm.
Segnatura: EL-PRO/026/03
4. **Tavola 6: Pianta coperture.** - 1 : 50.
- [s.d].
1 tavola: china e trasferibili su carta da lucido ;
74 x 179 cm.
Segnatura: EL-PRO/026/04
5. **Tavola 7: Sezioni.** - 1 : 50.
- [s.d].
1 tavola: china e trasferibili su carta da lucido ;
74 x 200 cm.
Segnatura: EL-PRO/026/05
6. **Tavola 8: Prospetto.** - 1 : 50.
- [s.d].
1 tavola : china e trasferibili su carta da lucido ;
74 x 182 cm.
Segnatura: EL-PRO/026/06
7. **Tavola 9: Fianchi.** - 1 : 50.
- [s.d].
1 tavola: china e retini su carta da lucido ;
74 x 182 cm.
Segnatura: EL-PRO/026/07
8. **Tavola 10 : Appunti-quantità.**
- [s.d].
1 tavola : china e pennarello su carta da lucido ;
53 x 135 cm.
Segnatura: EL-PRO/026/08

27 - Cooperativa Gioconda Zeta Comune di Latina zona Q2 / Ernesto Lusana.

- [s.d].

L'unità archivistica comprende 10 unità documentarie.

5 disegni su lucidi e 4 fotocopie . Allegata al progetto un foglio con il timbro della cooperativa e le firme del presidente della cooperativa e del progettista Ernesto Lusana.

I lucidi e le fotocopie non riportano alcuna indicazione . La scala 1:50 è stata dedotta da un foglio di carta appuntato al tubo in cui erano conservati i disegni. Le fotocopie non sono le copie dei lucidi conservati ma copie di altri lucidi appartenenti al progetto.

Luogo: Latina Realizzato.

Segnatura: EL-PRO/027

Collocazione: scomparto EL 5

1. **[Planimetria e pianta piano terreno].** - [1 : 50].
- [s.d].
1 disegno: china su carta da lucido ;
77 x 107 cm.
Segnatura: EL-PRO/027/01
2. **[Pianta primo piano].** - [1 : 50].
- [s.d].
1 disegno: china su carta da lucido ;
77 x 105 cm.
Segnatura: EL-PRO/027/02

3. **[Prospetto].** - [1 : 50].
- [s.d].
1 disegno: china su carta da lucido ;
39 x 128 cm.
Segnatura: EL-PRO/027/03
4. **[Prospetto].** - 1 : 50 -10%.
- [s.d].
1 disegno : china su carta da lucido ;
39 x 127 cm.
Il disegno rappresenta lo stesso prospetto di 003 ma ha una scala minore.
Segnatura: EL-PRO/027/04
5. **[Sezione].** - [1 : 50].
- [s.d].
1 disegno : china su carta da lucido ;
39 x 125 cm.
Segnatura: EL-PRO/027/05
6. **[Planimetria e pianta piano terreno].** - 1 : 50.
- [s.d].
1 disegno : fotocopia su carta ;
91 x 130 cm.
Il disegno è lo stesso di 01 ma non è la sua copia perché questa è una versione con le quote e altre misure che li non ci sono. - scala annotata a mano.
Segnatura: EL-PRO/027/06
7. **[Pianta primo piano].** - 1 : 50.
- [s.d].
1 disegno : fotocopia su carta ;
91 x 116 cm.
Non è la copia di 002 perché questa è una versione quotata . - scala annotata a mano
Segnatura: EL-PRO/027/07
8. **[Sezione].** - 1 : 50.
- [s.d].
1 disegno : fotocopia su carta ;
31 x 133 cm.
Segnatura: EL-PRO/027/08
9. **[Prospetto].**
- [s.d].
1 disegno : fotocopia su carta ;
24 x 120 cm.
Disegno composto da 3 fogli incollati tra loro
Segnatura: EL-PRO/027/09

28 - Progetto di edificio bifamiliare comune di Latina via Alto Adige via Romagna proprietà Velocci Matilde : studio 1e / Ernesto Lusana.

- [s.d].

3 tavole.

Le tre tavole costituiscono quasi certamente un unico lucido successivamente smembratosi in più parti.

Luogo: Latina

Segnatura: **EL-PRO/028**

Collocazione: scomparto EL 7

1. **Planimetria. - 1: 500 ; Pianta cantinato.** - [1:100].
- [s. d].
1 tavola : china retini e trasferibili su carta da lucido ;
49 x 191 cm.
Contiene anche tabella con il calcolo delle cubature.
Segnatura: EL-PRO/028/01

2. **Pianta piano terreno ; Pianta primo piano ; Pianta piano servizi.** - [1:100].
- [s. d.].
1 tavola : china retini e trasferibili su carta da lucido ;
49 x 132 cm.
Segnatura: EL-PRO/028/02
3. **Prospetto su via Alto Adige ; Prospetto su via Romagna ; Fianco ; Fianco; Sezione Y-Y ; Sezione W-W.** - [1:100].
- [s. d.].
1 tavola: china retini e trasferibili su carta da lucido ;
49 x 314 cm.
Segnatura: EL-PRO/028/03

29 - Ville Latin Moda / Ernesto Lusana.

- [s.d.].

5 disegni su carta da lucido e 4 copie eliografiche .

L'attribuzione è derivata dalla scritta *Ville Latin Moda* apposta con il pennarello sul verso del disegni 2 , 4, e 5.

Luogo: Latina

Segnatura: EL-PRO/029

Collocazione : scomparto EL 19

1. **[Studio di pianta piano terreno].** - 1 : 50.
- [s.d.].
1 schizzo : china e retini su carta da lucido ;
85 x 110 cm.
Allegata copia eliografica
Segnatura: EL-PRO/029/01
2. **[Studio di pianta piano superiore].** - [1 : 50].
- [s.d.].
1 schizzo : china e retini su carta da lucido ;
80 x 105 cm.
E' una versione "specchiata" della pianta che appare nel disegno 01. - La scala è dedotta dal confronto con gli altri disegni. Allegata copia eliografica.
Segnatura: EL-PRO/029/02
3. **[Studio di pianta secondo piano].** - [1 : 50].
- [s.d.].
1 schizzo : china su carta da lucido; 71 x 109 cm ;
Indicazione di scala dedotta dal altre tavole. -il foglio presenta sul verso la scritta con pennarello verde *Ville Latin Moda* .- E' indicato con la matita un volume aggiunto con la scritta " variante cucina"
Segnatura: EL-PRO/029/03
4. **[Studio di pianta secondo piano].** - [1 : 50].
- [s.d.].
1 schizzo : copia eliografica su carta ;
75 x 120 cm.
Copia eliografica di 03.- Sul verso riporta il timbro dell'ordine degli architetti della provincia di Latina e quello di Lusana; aggiunti a penna località e numero telefonico. - scritta con pennarello nero " una casa" .
Segnatura: EL-PRO/029/04
5. **[Studio del prospetto].**
- [s.d.].
1 schizzo : china e matita su carta da lucido ;
72 x 109 cm.
Segnatura: EL-PRO/029/05
6. **[Studio: Assonometria].**
- [s.d.].
1 schizzo : china su carta da lucido ;
55 x 76 cm.
Allegata copia eliografica.
Segnatura: EL-PRO/029/06

30 - Progetto per la costruzione di un villino trifamigliare sito in Latina / [Ernesto Lusana] , geom. Corriere Eugenio.

- [s.d.]

1 tavola.

Tutti i lucidi del progetto sono uniti a formare un rotolo.

Luogo: Latina

Segnatura: **EL-PRO/030**

Collocazione : scomparto EL 8

1. **[Corografia; planimetria; piante; prospetti e sezioni]**. - 1 : 500 ,1 : 2000.

- [s.d.]

1 tavola : china e trasferibili su carta da lucido ;

44 x 810 cm.

Segnatura: **EL-PRO/030/01**

31 - Impresa Pennacchi Cesare Comune di Latina piano di zona 167 -C2/b nuovo centro direzionale complesso di 194 alloggi-servizi-impianti-sistemazioni esterne /
Ernesto Lusana.

- [s.d.]

35 tavole e 5 disegni.

L'unità archivistica comprende circa 35 tavole tra lucidi e copie eliografiche e 5 disegni.

Luogo: Latina

Segnatura: **EL-PRO/031**

Collocazione :EL 4

1. **Tavola 1 A : riferimento P.R.G..**

- [s.d.]

1 tavola : radex ;

64 x 106 cm.

Segnatura: **EL-PRO/031/01**

2. **Tavola 1 B : planimetria (infrastrutture)**. - 1 : 500.

- [s.d.]

1 tavola : china, trasferibili, e retini colorati su carta da lucido ;

60 x 107 cm.

Segnatura: **EL-PRO/031/02**

3. **Tavola 1 C : planimetrica idrica - gas (illuminazione esterna)**. - 1 : 500.

- [s.d.]

1 tavola : china e retini su carta da lucido ;

66 x 96 cm.

Segnatura: **EL-PRO/031/03**

4. **Tavola 2 A : Piante** . - 1 : 50 ; 1 : 100.

- [s.d.]

1 tavola : china, retini su carta da lucido ;

78 x 209 cm.

Segnatura: **EL-PRO/031/04**

5. **Tavola 3 B : sezioni** . - 1 : 100.

- [s.d.]

1 tavola : china e retini su carta da lucido; 56,5 x 107 cm ;

56 x 107 cm.

Segnatura: **EL-PRO/031/05**

6. **Tavola 2B-3 : Piante. Prospetto.Torre.** . - 1 : 50 ; 1 :100.

- [s.d.]

1 tavola: china e retini su carta da lucido; 66,5 x 96,5 cm ;

Segnatura: **EL-PRO/031/06**

7. **Tavola 2 C : piante interrato - pilotis.**

- [s.d.]

1 tavola : china e retini su carta da lucido ;

60 x 152 cm.

Segnatura: **EL-PRO/031/07**

8. **Tavola 2 D : Piante 1°-2°.** - 1 : 100.
- [s.d].
1 tavola : china e trasferibili su carta da lucido ;
75 x 165 cm.
Segnatura: EL-PRO/031/08
9. **Tavola 3 C : prospetto.** - 1 : 100.
- [s.d].
1 tavola : china e retini su carta da lucido ;
78 x 248 cm.
bordi rovinati
Segnatura: EL-PRO/031/09
10. **Tavola 2 E : piante 3°- 4° .** - 1 : 100.
- [s.d].
1 tavola: china e trasferibili su carta da lucido ;
52 x 167 cm.
Segnatura: EL-PRO/031/10
11. **Tavola 2 F : pianta 5° copertura.** - 1 : 100.
- [s.d].
1 tavola: china, retini e trasferibili su carta da lucido ;
49 x 100 cm.
Segnatura: EL-PRO/031/11
12. **Tavola 3 D : sezioni.** - 1 : 100.
- [s.d].
1 tavola : china su carta da lucido ;
46 x 133 cm.
Segnatura: EL-PRO/031/12
13. **Tavola 4 A : piante .** - 1 : 50 .
- [s.d].
1 tavola : china e trasferibili su carta da lucido ;
78 x 162 cm.
Segnatura: EL-PRO/031/13
14. **Tavola 4 D .**
- [s.d].
1 tavola : china e pennarelli colorati su carta da lucido ;
78 x 92 cm.
Contiene studio del prospetto edificio alto.
Segnatura: EL-PRO/031/14
15. **Tavola 5 A : Prospetto di insieme .** - 1 : 200.
- [s.d].
1 tavola : china,retini e trasferibili su carta da lucido ;
31 x 152 cm.
Segnatura: EL-PRO/031/15
16. **Tavola 5 B : Prospetto generale .** - 1 : 200.
- [s.d].
1 tavola : radex; 38 x 269 cm ;
38 x 269 cm.
Segnatura: EL-PRO/031/16
17. **Tavola 7.**
- [s.d].
1 tavola : china su carta da lucido ;
57 x 314 cm.
Contiene tabelle calcolo metri quadri e cubatura.
bordo destro rovinato
Segnatura: EL-PRO/031/17

- 18. Tavola 8 : prescrizioni di piano - stralcio norme tecniche di attuazione.**
- [s.d.]
1 tavola: china, retini colorati e trasferibili su carta da lucido ;
78 x 140 cm.
Segnatura: EL-PRO/031/18
- 19. sezione urbana; vincoli di piano . - 1:200 ; 1:500.**
- [s.d.]
1 tavola: china, retini colorati e trasferibili su carta da lucido ;
62 x 78 cm.
Segnatura: EL-PRO/031/19
- 20. Programma esecuzione lavori .**
- [s.d.]
1 schema : china su carta da lucido; 36 x 140 cm ;
36 x 140 cm.
Segnatura: EL-PRO/031/20
- 21. [Prospetto : studio dei colori].**
- [s.d.]
1 disegno : china, e pennarelli colorati su carta da lucido ;
58 x 78 cm.
Segnatura: EL-PRO/031/21
- 22. [Prospetto : studio].**
- [s.d.]
1 disegno : china, retino e pennarelli su carta da lucido ;
59 x 78 cm.
Segnatura: EL-PRO/031/22
- 23. [Prospetti : studio].**
- [s.d.]
1 disegno : china, retino e pennarelli colorati su carta da lucido ;
78 x 79 cm.
Sopra uno dei due prospetti nel disegno colla matita c'è scritto NO.
bordo destro rovinato
Segnatura: EL-PRO/031/23
- 24. [sezione sulla scala della torre].**
- [s.d.]
1 disegno : china, trasferibili e retini colorati su carta da lucido ;
77 x 51 cm.
Segnatura: EL-PRO/031/24
- 25. Tavola 4C : fianco . - 1 : 50.**
- [s.d.]
1 tavola: china retini e trasferibili su carta da lucido ;
78 x 97 cm.
Segnatura: EL-PRO/031/25
- 26. Planimetria : parcheggi, verde. - 1: 500.**
- [s.d.]
1 tavola : copia eliografica ;
60 x 193 cm.
correzioni con lapis.
Segnatura: EL-PRO/031/26
- 27. Tavola B : Piante Interrato Pilotis.**
- [s.d.]
1 tavola : copia eliografica ;
75 x 260 cm.
Copia di 031/07 Tavola 2 C
Segnatura: EL-PRO/031/27

- 28. Tavola B : fianco .**
- 1 : 50.
1 tavola : copia eliografica su carta ;
75 x 102 cm.
Copia di 031/25 Tavola 4 C.
Segnatura: /031/28
- 29. Tavola B : sezioni . - 1 : 50.**
- [s.d].
1 tavola : copia eliografica ;
75 x 250 cm.
Calcoli e annotazioni con biro e pennarelli colorati.
Segnatura: EL-PRO/031/29
- 30. Planimetria : idrica,gas (illuminazione esterna).- 1:500.**
- [s.d].
1 tavola : copia eliografica ;
60 x 115 cm.
Copia di 031/03 (Tavola 1C). Presenta annotazioni con lapis rosso.
Segnatura: EL-PRO/031/30
- 31. Tavola A : Piante. - 1 : 50 ; 1 : 100.**
- [s.d].
1 tavola : copia eliografica ; 75,5 x 217 cm ;
75 x 217 cm.
Copia di 031/04 Tavola 2 A. Il disegno presenta calcoli a penna sulla cubatura;
Segnatura: EL-PRO/031/31
- 32. Tavola tavola B : piante . - 1 : 50.**
- [s.d].
1 tavola : copia eliografica ;
75 x 192 cm.
Copia di 031/13 Tavola 4 A
Segnatura: EL-PRO/031/32
- 33. Tavola B : Prospetto . - 1 : 100.**
- [s.d].
1 tavola : copia eliografica ;
75 x 269 cm.
copia di 031/09 Tavola 3C
Segnatura: EL-PRO/031/33
- 34. Tavola A : Piante. Prospetto.Torre.. - 1 : 50 ; 1 : 100.**
- [s.d].
1 tavola : copia eliografica ;
75 x 106 cm.
Copia di 006 Tavola 2B-3
Segnatura: EL-PRO/031/34
- 35. Tavola A.**
- [s.d].
1 tavola : copia eliografica ; ;
75 x 106 cm.
Copia di 031/14 Tavola 4D
Segnatura: EL-PRO/031/35
- 36. Prescrizioni di piano.**
- [s.d].
1 tavola : copia eliografica ;
75 x 38 cm.
Copia di 031/18 Tavola 8
Segnatura: EL-PRO/031/36
- 37. Tavola B : sezioni . - 1 : 100.**
- [s.d].
1 tavola : copia eliografica ;
61 x 162 cm.
Segnatura: EL-PRO/031/37

38. riferimento P.R.G..

- [s.d.]
1 tavola : copia eliografica su carta ;
40 x 66 cm.
Copia di una parte di 001 tavola 1 A
Segnatura: **EL-PRO/031/38**

39. Tavola A : sezioni. - 1 : 100.

- [s.d.]
1 tavola : copia eliografica su carta ;
61 x 114 cm.
Copia di 031/05 Tavola 3 B
Segnatura: **EL-PRO/031/39**

40. Tavola AB : prospetto di insieme .

- [s.d.]
1 tavola : copia eliografica ;
40 x 163 cm.
Segnatura: **EL-PRO/031/40**

32 - Centro Commerciale Q2 Latina / Ernesto Lusana.

- [s.d.]

16 unità documentarie. L'unità comprende 11 tavole col cartiglio numerate da 1 a 11, 2 cianografie, 1 schizzo e 2 fotocopie di studi di pianta. Esiste un altro progetto per la stessa area EL-PRO/033 Centro Commerciale 2.

Luogo: Latina.

Segnatura: **EL-PRO/032**

Collocazione : scomparto EL 10

1. Tavola 1: Riferimento al piano di zona. - 1 : 1000.

- [s.d.]
1 tavola : retini colorati, china e trasferibili su carta da lucido ;
61 x 89 cm.
Segnatura: **EL-PRO/032/01**

2. Tavola 2 : Planimetri-Planimetrie. - 1 : 500.

- [s.d.]
1 tavola : retini colorati, china e trasferibili su carta da lucido ;
61 x 133 cm.
Contiene anche foglio catastale 168 in scala 1:2000
Segnatura: **EL-PRO/032/02**

3. Tavola 3 : Planimetria ; Quote altimetriche; Distacchi dai confini. - 1 : 200.

- [s.d.]
1 tavola : retini colorati e trasferibili su radex ;
51 x 138 cm.
Segnatura: **EL-PRO/032/03**

4. Tavola 4: Pianta piano interrato. - 1 : 200.

- [s.d.]
1 tavola : retini colorati, china e trasferibili su carta da lucido; retini colorati e trasferibili su radex ;
51 x 227 cm.
Tavola composta da un un lucido e un radex bordati e incollati tra loro
Segnatura: **EL-PRO/032/04**

5. Tavola 5 : Pianta piano terreno. - 1 : 200.

- [s.d.]
1 tavola : china, retini colorati e trasferibili su carta da lucido; retini colorati e trasferibili su radex ;
51 x 252 cm.
Tavola composta da un lucido e un radex incollati tra loro
Segnatura: **EL-PRO/032/05**

6. **Tavola 6: Pianta piano primo.** - 1 : 200.
- [s.d].
1 tavola : china, retini colorati e trasferibili su carta da lucido; retini colorati e trasferibili su radex ;
51 x 246 cm.
tavola composta da un lucido e un radex incollati tra loro.
Segnatura: EL-PRO/032/06
7. **Tavola 7: Planivolumetria..** - 1 : 200.
- [s.d].
1 tavola : china e retini colorati su carta da lucido ;
51 x 138 cm.
tavola composta da due lucidi incollati tra loro
lacune lungo il margine inferiore
Segnatura: EL-PRO/032/07
8. **Tavola 8: Sagome edifici e quote..** - 1 : 200.
- [s.d].
1 tavola : china e trasferibili su carta da lucido ;
68 x 142 cm.
Segnatura: EL-PRO/032/08
9. **Tavola 9 :Sezioni 1-1/2-2 /3-3/.**
- [s.d].
1 tavola : china, trasferibili e retini su carta da lucido ;
49 x 350 cm.
Segnatura: EL-PRO/032/09
10. **Tavola 10 : cubature Piano Interrato.** - 1 : 200.
- [s.d].
1 tavola : trasferibili e china su carta da lucido ;
50 x 123 cm.
bruciature lungo il margine inferiore
Segnatura: EL-PRO/032/10
11. **Tavola 11 : Cubature in elevazione.** - 1 : 200.
- [s.d].
1 tavola : china e trasferibili su carta da lucido ;
37 x 624 cm.
Segnatura: EL-PRO/032/11
12. **Pianta da quota -4,00.**
- [s.d].
1 schizzo : pennarelli colorati e matita su carta velina ;
41 x 109 cm.
Segnatura: EL-PRO/032/12
13. **[studio pianta piano terreno].**
- [s.d].
1 fotocopia su carta ;
40 x 100 cm.
Segnatura: EL-PRO/032/13
14. **[studio pianta piano terreno].**
- [s.d].
1 fotocopia su carta ;
40 x 83 cm.
Segnatura: EL-PRO/032/14
15. **[Planivolumetria].**
- [s.d].
1 disegno : copia cianografica su carta ;
40 x 109 cm.
Presenta annotazioni con matita e pennarello.
Segnatura: EL-PRO/032/15

16. [pianta primo piano con quote].

- [s.d.]
1 disegno : copia cianografica su carta ;
40 x 100 cm.
Segnatura: EL-PRO/032/16

33 - Centro Commerciale 2 Latina / arch. E. Lusana.

- [s.d.]

9 tavole.

L'unità comprende 9 tavole 8 su carta da lucido e un radex con intestazione numerate da 1 a 9 per il progetto di un centro commerciale nel quartiere di nuova espansione Q2 a Latina. Il progetto è riferibile alla stessa area a cui si riferisce il progetto del Centro Commerciale Q2.

Non è sempre stato possibile scansionare anche il cartiglio delle tavole.

Luogo: Latina.

Segnatura: EL-PRO/033

Collocazione: scomparto EL 10

1. **Tav. 1: P. Interrato (Parcheggi).** - 1 : 200.

- [s.d.]
1 tavola: china, retini e trasferibili su carta da lucido ;
70 x 142 cm.
Segnatura: EL-PRO/033/01

2. **Tav. 2: P.seminterrato .** - 1 : 200.

- [s.d.]
1 tavola: china, retini e trasferibili su carta da lucido ;
69 x 271 cm.
Contiene calcolo delle superfici.
Segnatura: EL-PRO/033/02

3. **Tav. 3: P. Primo.** - 1 : 200.

- [s.d.]
1 tavola: china, retini colorati e trasferibili su carta da lucido ;
69 x 287 cm.
Segnatura: EL-PRO/033/03

4. **Tav. 4 : Secondo Piano.** - 1 : 200.

- [s.d.]
1 tavola: china, retini colorati e trasferibili su carta da lucido ;
58 x 266 cm.
Segnatura: EL-PRO/033/04

5. **Tav. 5: Coperture.** - 1 : 200.

- [s.d.]
1 tavola: china e retini su carta da lucido ;
70 x 154 cm.
Segnatura: EL-PRO/033/05

6. **Tav. 6: Prospetto principale.** - 1 : 200.

- [s.d.]
1 tavola: china, retini trasferibili su carta da lucido ;
70 x 163 cm.
Segnatura: EL-PRO/033/06

7. **Tav. 7: Fianco.** - 1 : 200.

- [s.d.]
1 tavola: china, retini colorati e trasferibili su carta da lucido ;
63 x 128 cm.
Macchie brune dovute al contatto prolungato con altro elaborato.
Segnatura: EL-PRO/033/07

8. **Tav. 8: Planimetria .** - 1 : 500.

- [s.d.]
1 tavola: china, retini colorati e trasferibili su carta da lucido ;
62 x 124 cm.
Segnatura: EL-PRO/033/08

9. **Tavola 9 : Impianto di depurazione . - 1 : 200.**

- [s.d].

1 tavola : trasferibili e retini colorati su radex ;

76 x 159 cm.

strappo a sinistra

Segnatura: **EL-PRO/033/09**

**34 - Complesso industriale comune di Latina zona F1 : Proprietà Pasquale Stellato
Tecnofrigo centro trasformazione conservazione prodotti alimentari / Ernesto**

Lusana.

- [s.d].

8 tavole .

Luogo: Latina

Segnatura: **EL-PRO/034**

Collocazione: scomparto EL 9

1. **Tavola D. - 1 : 200.**

- [s.d].

1 tavola : china, retini colorati, e trasferibili su carta da lucido ;

54 x 210 cm.

bordi rovinati

Segnatura: **EL-PRO/034/01**

2. **[Planivolumetria dell'intera area]. - [1 : 500].**

- [s.d].

1 tavola : china, retini colorati, trasferibili su carta da lucido ;

75 x 140 cm.

Tavola senza cartiglio. - Contiene planivolumetria dell'intera area con i complessi A B C D.

Segnatura: **EL-PRO/034/02**

3. **[Tavola C]. - 1 : 200.**

- [s.d].

1 tavola : china,retini e trasferibili su carta da lucido ;

78 x 210 cm.

Cartiglio staccato

Segnatura: **EL-PRO/034/03**

4. **Tavola A . - 1 : 200.**

- [s.d].

1 tavola : china, retini colorati e trasferibili su carta da lucido ;

70 x 334 cm.

Contiene p.ta p.terreno, p.ta coperture, prospetto, fianco, retroprospetto , fianchi e sezione

Segnatura: **EL-PRO/034/04**

5. **Variante : Planimetria. - 1 : 500.**

- [s.d].

1 tavola : china, retini colorati e trasferibili su carta da lucido ;

86 x 181 cm.

Cartiglio firmato da progettista e committente.

Segnatura: **EL-PRO/034/05**

6. **[Planimetria]. - [1 : 500].**

- [s.d].

1 tavola : china, retini colorati e trasferibili su carta da lucido ;

109 x 135 cm.

Segnatura: **EL-PRO/034/06**

7. **pianta;pianta delle coperture; prospetto; sezione; retrospetto; fianco;fianco. - [1:200].**

- [s.d].

1 tavola : china,retini colorati e traferibili su carta da lucido ;

78 x 382 cm.

Tavola senza cartiglio. - Si riferisce ad una differente versione di B

Segnatura: **EL-PRO/034/07**

8. **[Tavola B].** - 1 : 200.
- [s.d].
1 tavola : china, retini colorati e trasferibili su carta da lucido ;
78 x 277 cm.
contiene pianta; coperture; prospetto; retroprospetto; sezione; fianchi
strappo a sinistra
Segnatura: EL-PRO/034/08

**35 - Comune di Latina Variante per ampliamento stabilimento in Piccarello ss 156
prop. M.I.P: ex Europa confezioni / Ernesto Lusana.**

- [s.d].
8 tavole .
L'unità conta 8 tavole di cui due costituiscono il progetto architettonico e 6 tavole costituiscono il progetto
esecutivo.
Luogo: Latina
Segnatura: EL-PRO/035
Collocazione: scomparto EL 9

1. **Planimetria indicativa impianto fognante.** - 1:500.
- [s.d].
1 tavola: china su carta da lucido ;
35 x 125 cm.
Questa è l'unica tavola del progetto senza cartiglio ma con l'intestazione manoscritta sul lucido.
Segnatura: EL-PRO/035/01
2. **[piante e prospetto].** -[1:50]
- [s.d].
1 tavola: china retini e trasferibili su carta da lucido ;
97 x 920 cm.
Lucido composto da più fogli bordati e assemblati tra loro con nastro adesivo
Segnatura: EL-PRO/035/02
3. **Esecutivo : pilastro sbieco carpenteria coperture.** -[1:20]
- [s.d].
1 tavola : china su carta da lucido ;
99 x 96 cm.
Segnatura: EL-PRO/035/03
4. **Esecutivo : carpenteria 1° ordine piano terra.** -[1:50]
- [s.d].
1 tavola : china e trasferibili su carta da lucido ;
73 x 130 cm.
Segnatura: EL-PRO/035/04
5. **Esecutivo : carpenteria 2°-3° ordine (trave continua più mensole).** -[1:50]
- [s.d].
1 tavola : china, matita e pennarelli su carta da lucido ;
83 x 133 cm.
Segnatura: EL-PRO/035/05
6. **Esecutivo 3 : 2,85 [Pianta quota 2,85].** -[1:50]
- [s.d].
1 tavola : china, retini e trasferibili su carta da lucido ;
74 x 172 cm.
Segnatura: EL-PRO/035/06
7. **Esecutivo : nuova sezione struttura fondazioni.** -[1:50]
- [s.d].
1 tavola : china, retini, matita e trasferibili su carta da lucido ;
73 x 151 cm.
Segnatura: EL-PRO/035/07

8. Esecutivo : particolari fondazioni staffe. -[1:20]

- [s.d.].

1 tavola : china su carta da lucido ;
39 x 144 cm.

Segnatura: EL-PRO/035/08

36 - Progetto ampliamento del consorzio della bonifica di Latina: studio e / Ernesto

Lusana.

- [s.d.].

sei tavole : 5 lucidi e una copia eliografica.

L'unità comprende sei tavole di cui quelle da 1 a 5 sono tutte numerate con intestazione su cartiglio in radex. La sesta tavola molto probabilmente ha perso il cartiglio ma costituiva certamente la tavola numero sei dato che vi è rappresentato il retroprospetto che normalmente segue il prospetto in questo caso è rappresentato nella tavola numero 5.

Luogo: Latina.

Segnatura: EL-PRO/036

Collocazione: scomparto EL19

1. Tavola 1 : piano terreno. - [1:100].

- [s. d.].

1 tavola : china, retini colorati e trasferibili su carta da lucido ;
91 x 129 cm.

Contiene legenda con indicazione delle destinazioni d'uso dei vari ambienti.

Segnatura: EL-PRO/036/01

2. Tavola 2 : primo piano . - [1:100].

- [s.d.].

1 tavola : copia eliografica ;
100 x 128 cm.

Contiene legenda con indicazioni dei vari ambienti

Segnatura: EL-PRO/036/02

3. Tavola 3 : secondo piano. - [1:100].

- [s.d.].

1 tavola : china,retini e trasferibili su carta da lucido ;
91 x 127 cm.

Contiene legenda con indicazione delle destinazioni dei vari ambienti.

Segnatura: EL-PRO/036/03

4. Tavola 4 : terzo piano. - [1:100].

- [s.d.].

1 tavola : china, retini e trasferibili su carta da lucido ;
91 x 127 cm.

Contiene legenda dattiloscritta su carta lucida incollata al supporto con nastro adesivo ai margini superiori. - Strappo al margine sinistro.

Segnatura: EL-PRO/036/04

5. Tavola 5 : prospetto.

- [s.d.].

1 tavola: china, retini e trasferibili su carta da lucido ;
71 x 140 cm.

senza indicazione di scala.

strappi nell'area dell'intestazione e lungo il cartiglio e il bordo superiore.

Segnatura: EL-PRO/036/05

6. [Tavola 6 : retroprospetto].

- [s.d.].

1 tavola : china, retini e trasferibili su carta da lucido ;
74 x 100 cm.

Il cartiglio è andato perduto ma dal contenuto si deduce che costituiva la tavola 6

Segnatura: EL-PRO/036/06

37 - Monumento agli artieri della palude / Ernesto Lusana.

- [s.d].

17 disegni.

Il progetto non è mai arrivato ad essere più di un abbozzo. Il titolo è desunto da quello che è scritto sul retro di molti dei fogli. A volte troviamo "monumento alla palude", altre "monumento agli artieri". Si trova anche l'annotazione "piazza quadrata". In realtà il monumento alla palude sarebbe stato un intervento di "arte pubblica" compreso all'interno di una sorta di megastruttura che a partire dall'attuale piazza quadrata si estendeva fino ad arrivare all'area dove sarebbe dovuto sorgere il centro direzionale.

Luogo: Latina.

Segnatura: **EL-PRO/037**

Collocazione: scomparto EL 20

1. [Planimetria dell'intervento].

- [s.d].

1 disegno : copia eliografica su carta ;
73 x 40 cm.

Segnatura: **EL-PRO/037/01**

2. Studio di planimetria .

- [s.d].

1 schizzo: china su carta da lucido ;
29 x 46 cm.

Segnatura: **EL-PRO/037/02**

3. [Studio di planimetria].

- [s.d].

1 schizzo: fotocopia su carta ;
62 x 103 cm.

Fotocopia di 037/02 con alcune annotazioni.

Segnatura: **EL-PRO/037/03**

4. [Prospetto di tutto l'intervento].

- [s.d].

1 schizzo : china su carta da lucido ;
78 x 221 cm.

Il foglio presenta sul retro la scritta "Piazza Quadrata". Allegata una copia eliografica ingrandita.

Segnatura: **EL-PRO/037/04**

5. [Studi di vari punti].

- [s.d].

1 schizzo : china su carta velina ;
65 x 108 cm.

Segnatura: **EL-PRO/037/05**

6. [Prospetto].

- [s.d].

1 schizzo : china su carta velina ;
Allegata una fotocopia

Segnatura: **EL-PRO/037/06**

7. Monumento alla palude [Prospetto].

1 schizzo: china su carta; 67 x 153 cm. ;

Sul verso della parte superiore c'è scritto a matita " Monumento alla palude". - Il disegno è composto da due fogli attaccati tra loro con nastro adesivo nel senso della larghezza. -La metà superiore misura 34,5 x 153 cm e quella inferiore misura 32,5 x 153

Distacco delle due parti

Segnatura: **EL-PRO/037/07**

8. [studio di sezione e alcuni particolari].

- [s.d].

1 disegno : china su carta da lucido ;
65 x 99 cm.

Segnatura: **EL-PRO/037/08**

- 9. [Prospetto].**
- [s.d].
1 schizzo : china su carta velina ;
78 x 221 cm.
il foglio presenta sul retro la scritta a pennarello Piazza Quadrata
Segnatura: EL-PRO/037/09
- 10. [Fianco].**
- [s.d].
1 schizzo: china su carta da lucido ;
47 x 63 cm.
Allegata una copia eliografica e una fotocopia
Segnatura: EL-PRO/037/10
- 11. [studio di sezione e alcuni particolari].**
- [s.d].
1 schizzo : china su carta da lucido ;
62 x 110 cm.
Segnatura: EL-PRO/037/11
- 12. [Prospetto parte sinistra].**
- [s.d].
1 schizzo : fotocopia su carta; 29 x 59 cm ;
29 x 59 cm.
foglio composto da due parti assemblate tra loro con nastro adesivo. Allegata una copia eliografica
Segnatura: EL-PRO/037/12
- 13. [sezione di un particolare]. - 1:20.**
- [s.d].
1 disegno: penna a sfera, pennarelli e retino su carta da schizzi ;
68 x 82 cm.
Allegata una copia eliografica.
Segnatura: EL-PRO/037/13
- 14. Monumento agli artieri della palude.**
- [s.d].
1 disegno : china su carta da lucido ;
110 x 54 cm.
Presenta legenda con numeri corrispondenti a destinazioni d'uso dei locali e indicazioni sui materiali. Allegata una copia eliografica
Segnatura: EL-PRO/037/14
- 15. [Prospetto].**
- [s.d].
1 schizzo : china su carta da lucido ;
78 x 98 cm.
Segnatura: EL-PRO/037/15
- 16. [Prospetto parte sinistra].**
- [s.d].
1 schizzo : copia eliografica su carta ;
74 x 150 cm.
Il disegno forma un'immagine unica insieme al 023 che è la parte destra del prospetto.
Segnatura: EL-PRO/037/16
- 17. [Prospetto parte destra].**
- [s.d].
1 schizzo : copia eliografica su carta ;
74 x 153 cm.
Il disegno forma un'immagine unica col disegno 022 che è la parte sinistra del prospetto.
Segnatura: EL-PRO/037/17

38 - Progetto di villini a schiera comune di Nettuno proprietà regina residence /

Ernesto Lusana.

- [s.d.].

L'unità comprende 9 unità documentarie di cui 4 tavole numerate da 5 a 8.

Luogo: Nettuno (RM)

Segnatura: **EL-PRO/038**

Collocazione: scomparto EL 7

1. **[Planivolumentria].**
- [s.d.].
1 disegno : china e retini colorati su carta da lucido ;
109 x 233 cm.
Segnatura: **EL-PRO/038/01**

2. **[Planimetria].**
- [s.d.].
1 disegno : china su foglio di acetato. ;
109 x 227 cm.
Questa è una versione diversa rispetto alle altre due planimetrie del progetto.
Segnatura: **EL-PRO/038/02**

3. **Impianto smaltimento acque luride.**
- [s.d.].
1 disegno : china e trasferibili su carta da lucido ;
79 x 107 cm.
Segnatura: **EL-PRO/038/03**

4. **[Planimetria].**
- [s.d.].
1 disegno : china, retini e trasferibili su carta da lucido. ;
107 x 159 cm.
Contiene indicazioni su parcheggi e servitù di passaggio
Segnatura: **EL-PRO/038/04**

5. **Tavola 5 : Prospetto.** - 1.100.
- [s.d.].
1 tavola: china e retini colorati su carta da lucido ;
69 x 239 cm.
Segnatura: **EL-PRO/038/05**

6. **Retroprospetto .** - [1 : 100].
- [s.d.].
Scala dedotta dal confronto con la tavola 5.
Bordo sinistro strappato
Segnatura: **EL-PRO/038/06**

7. **Tavola 6 : A.** - 1 : 100.
- [s.d.].
1 tavola: china, retini e trasferibili su carta da lucido ;
39 x 223 cm.
Contiene: calcolo superfici, piante e sezioni dei villini di tipo A
Segnatura: **EL-PRO/038/07**

8. **Tavola 7 : B-C.** - 1 : 100.
- [s.d.].
1 tavola : china, retini colorati e trasferibili su carta da lucido. ;
39 x 307 cm.
Contiene: calcolo delle superfici, piante e sezioni dei villini di tipo B e C
Segnatura: **EL-PRO/038/08**

9. **Tavola 8. D-E.** - 1 : 100.
- [s.d.].
1 tavola: china, retini e trasferibili su carta da lucido ;
55 x 458 cm.
Contiene: calcolo delle superfici piante e sezioni dei villini di tipo D e E
Segnatura: **EL-PRO/038/09**

39 - [Progetto per una palazzina su via Creta Rossa]/ [Ernesto Lusana]. - [s.d.].

2 lucidi.

Titolo attribuito da uno dei due lucidi "Prospetto su via Creta Rossa". Probabilmente nei dintorni di Nettuno. Relativamente a questo progetto sono pervenuti solo due lucidi quasi certamente parte di un rotolo più lungo.

Luogo: Nettuno (RM)

Segnatura: **EL-PRO/039**

Collocazione: scomparto EL 8

1. **Prospetto su via Creta Rossa ; Fianco ; Retroprospetto.**

- [s.d.].

1 tavola: china, retini e trasferibili su carta da lucido ;

52 x 105 cm.

Segnatura: **EL-PRO/039/01**

2. **Fianco . - 1 : 100.**

- [s.d.].

1 tavola: china, retini e trasferibili su carta da lucido ;

52 x 52 cm.

Quasi sicuramente il lucido era parte insieme a 01 di un rotolo più lungo in cui erano contenuti gli altri disegni del progetto.

Segnatura: **EL-PRO/039/02**

40 - Palazzine ballatoio comune di Pontinia migliara 48 angolo Piazza Carducci proprietà s.r.l. Nuova Pontina / Ernesto Lusana.

1 radex e 7 lucidi.

5 tavole numerate da "1" a "5" sebbene la tavola n° 1 sia priva del cartiglio originale; della tav. 1 esiste una copia radex.

Luogo: Pontinia (LT)

Segnatura: **EL-PRO/040**

Collocazione: scomparto EL 19

1. **[Tavola 1 : Planimetrie].**

radex ;

67 x 166 cm.

Copia della tavola 1. Il radex è tagliato a sinistra e si intravede il numero della tavola 1. Contiene : Planimetria 1:100; Planimetria 1:500; Planimetria 1.200.

Segnatura: **EL-PRO/040/01**

2. **[Tavola 1 : Planimetrie]. - 1 : 100 ; 1 : 500 .**

- [s.d.].

1 tavola: china, retini e trasferibili su carta da lucido. ;

63 x 83 cm.

Il cartiglio si è staccato ma sappiamo che è la tavola 1 dal confronto con la copia su radex. Contiene Planimetria 1:100; Planimetria 1:500 mentre il lucido con la planimetria 1 : 200 che troviamo sulla copia radex deve essersi staccato.

Segnatura: **EL-PRO/040/02**

3. **Tavola 2 : Cubature.**

- [s.d.].

1 tavola: china, retini e trasferibili su carta da lucido ;

56 x 204 cm.

Segnatura: **EL-PRO/040/03**

4. **Tavola 3 : Piante.**

- [s.d.].

1 tavola: china retini e trasferibili su carta da lucido ;

61 x 210 cm.

Segnatura: **EL-PRO/040/04**

5. **Piano Tipo.**

- [s.d.].

1 tavola : china, retini e trasferibili su carta da lucido. ;

61 x 82 cm.

il disegno era parte della Tavola 3: Piante

Segnatura: **EL-PRO/040/05**

6. **Piano attico; coperture.**
- [s.d.]
1 tavola : china, retini e trasferibili su carta da lucido ;
61 x 103 cm.
il disegno era parte della Tavola 3: Piante.
Segnatura: EL-PRO/040/06
7. **Tavola 4: Prospetti.**
- [s.d.]
1 tavola: china retini e trasferibili su carta da lucido ;
49 x 207 cm.
Segnatura: EL-PRO/040/07
8. **Tavola 5: Sezione.**
- [s.d.]
1 tavola: china retini e trasferibili su carta da lucido ;
50 x 127 cm.
Segnatura: EL-PRO/040/08

**41 - Progetto di casa per civile abitazione da erigersi in località Tor Tre Ponti strada
migliara 40 / Ernesto Lusana.**

- [s.d.]
1 tavola..
Tutti i lucidi sono uniti tra loro a formare un unico rotolo contenente tutti i disegni del progetto architettonico.
Edificio realizzato solo in parte.
Luogo : Latina
Segnatura: EL-PRO/041
Collocazione: scomparto EL 8

1. **Planimetrie ; calcolo superfici e cubatura ; piante ; prospetti e sezioni.** - 1 : 200 , 1 : 2000.
- [s.d.]
1 tavola: china retini e trasferibili su carta da lucido ;
37 x 459 cm.
bordi rovinati
Segnatura: EL-PRO/041/01

**42 - Comune di Sermoneta Progetto di edificio per civile abitazione località:
pontenovo studio 1e/ prop.tà fratelli Raffa / Ernesto Lusana.**

1 tavola.
Tutti i lucidi del progetto sono uniti tra loro a formare un rotolo.
Luogo: Sermoneta (LT)
Segnatura: EL-PRO/042
Collocazione: scomparto EL 8

1. **Studio 1e.** - 1 : 200 , 1 : 2000.
- [s.d.]
1 tavola: china, retini colorati e trasferibili su carta da lucido ;
46 x 655 cm.
Tutti i disegni del progetto sono contenuti in un rotolo: due planimetrie; calcolo delle aree, piante seminterrato;piano tipo, coperture, prospetto, fianco, due sezioni AA e BB
Segnatura: EL-PRO/042/01

43 - Progetto Cassa Rurale Borgata Carrara / Ernesto Lusana.

- [s.d.]
uno schizzo, quattro disegni e una fotocopia su carta.
Il progetto è arrivato in un rotolo avvolto in un foglio di carta recante la scritta "Cassa rurale Carrara".
Luogo: Sermoneta (LT)
Segnatura: EL-PRO/043
Collocazione: scomparto EL 1

1. **[studio di pianta].**
- [s.d.]
1 schizzo: china su carta da lucido ;
57 x 73 cm.
Segnatura: EL-PRO/043/01

2. **[Pianta primo livello]**. - [1:100].
- [s. d.].
1 disegno: china su carta da lucido ;
56 x 102 cm.
Scalimetro in basso a sinistra.
Segnatura: EL-PRO/043/02
3. **[Pianta secondo livello]**. - [1:100].
- [s.d.].
1 disegno: china su carta da lucido ;
58 x 110 cm.
Segnatura: EL-PRO/043/03
4. **[Prospetto]**.
- [s.d.].
1 disegno: china su carta da lucido ;
66 x 109 cm.
Segnatura: EL-PRO/043/04
5. **[Prospetto] su via Le Pastine**.
- [s.d.].
1 disegno: china su carta da lucido ;
56 x 47 cm.
Scalimetro al margine destro e numero "5" a matita in alto a destra.
Segnatura: EL-PRO/043/05
6. **Prospetto parch.gio banca**. - 1:75.
- [s.d.].
1 fotocopia su carta ;
59 x 133 cm.
Il foglio presenta sul retro la scritta con pennarello verde "Prospetto parch.gio banca 1:75" e la firma del progettista nell'angolo destro.
Segnatura: EL-PRO/043/06

44 - Comune di Sermoneta : restauro Scuola Elementare / Ernesto Lusana.

- [s.d.].
6 tavole, e 2 disegni.
Luogo : Sermoneta (LT)
Segnatura: EL-PRO/044
Collocazione: scomparto EL 5

1. **Tavola 1 : pianta piano rialzato**.
- [s.d.].
1 tavola: china, retini e trasferibili su carta da lucido ;
80 x 132 cm.
Allegata copia eliografica.
Bordo inferiore rovinato e strappo lungo il cartiglio
Segnatura: EL-PRO/044/01
2. **Tavola 2 : pianta piano primo**.
- [s.d.].
1 tavola: china, retini e trasferibili su carta da lucido ;
78 x 132 cm.
Allegata copia eliografica.
Bordi ingialliti e rovinati.
Segnatura: EL-PRO/044/01
3. **Tavola 3 : pianta delle coperture**.
- [s.d.].
1 tavola: china, retini e trasferibili su carta da lucido ;
73 x 131 cm.
Allegata copia eliografica.
Segnatura: EL-PRO/044/03

4. Tavola 4 : stato attuale prospetto ; prospetto restaurato .

- 1 tavola : china , trasferibili e retini su carta da lucido. .

Allegata copia eliografica.

Lacuna nell'area del cartiglio.

Segnatura: EL-PRO/044/04

5. Tavola 5 : stato attuale fianco ; fianco restaurato .

- [s.d.].

1 tavola: china, retini e trasferibili su carta da lucido ;

63 x 193 cm.

Allegata copia eliografica.

Segnatura: EL-PRO/044/05

6. Tavola 6 : stato attuale fianco ; fianco restaurato.

- [s.d.].

1 tavola: china, retini e trasferibili su carta da lucido ;

69 x 186 cm.

Allegata copia eliografica.

Segnatura: Allegata copia eliografica./044/06

7. [Sezione].

- [s.d.].

1 disegno : china e matita su carta da lucido ;

69 x 54 cm.

Segnatura: EL-PRO/044/07

8. [Studio della facciata].

- [s.d.].

1 schizzo : china su carta velina ;

70 x 109 cm.

Segnatura: EL-PRO/044/08

45 – I.A.C.P. Formia piano di zona 167 località Scacciagalline : appalto di progettazione : costruzione di un complesso edilizio per sette alloggi di edilizia residenziale e servizi / Ernesto Lusana.

- [s.d.].

15 tavole .

Luogo: Formia (LT)

Segnatura: EL-PRO/045

Collocazione: scomparto EL 12

1. Tavola 7 : prospetti trancia A-B . - 1:100.

- [s.d.].

1 tavola: china, retini e trasferibili su carta da lucido e radex ;

78 x 125 cm.

Questa è l'unica tavola rimasta del progetto architettonico. - Il foglio si compone di varie parti di lucido e radex assemblate tra loro con nastro adesivo.

Segnatura: EL-PRO/045/01

2. Tavola 1 esecutivo : piano terreno A. - 1:50 .

- [s.d.].

china e trasferibili su carta da lucido ;

75 x 195 cm.

La tavola fa parte di una serie di 14 tavole con cartiglio che si riferiscono al progetto esecutivo del complesso residenziale

Segnatura: EL-PRO/045/02

3. Tavola 2 esecutivo : piano terreno B. - 1:50.

- [s.d.].

1 tavola: china retini e trasferibili su carta da lucido ;

68 x 156 cm.

La tavola fa parte di una serie di 14 tavole con cartiglio che si riferiscono al progetto esecutivo del complesso residenziale.

Segnatura: EL-PRO/045/03

4. **Tavola 3 esecutivo : piano primo A.** - 1:50.
- [s.d.].
1 tavola: china retini e trasferibili su carta da lucido ;
78 x 185 cm.
La tavola fa parte di una serie di 14 tavole con cartiglio che si riferiscono al progetto esecutivo del complesso residenziale.
Segnatura: EL-PRO/045/04
5. **Tavola 4 esecutivo : piano primo B.** - 1:50.
- [s.d.].
1 tavola: china retini e trasferibili su carta da lucido ;
76 x 158 cm.
La tavola fa parte di una serie di 14 tavole con cartiglio che si riferiscono al progetto esecutivo del complesso residenziale.
Segnatura: EL-PRO/045/05
6. **Tavola 5 esecutivo : piano secondo A.** - 1:50.
- [s.d.].
1 tavola: china retini e trasferibili su carta da lucido ;
66 x 187 cm.
La tavola fa parte di una serie di 14 tavole con cartiglio che si riferiscono al progetto esecutivo del complesso residenziale
Segnatura: EL-PRO/045/06
7. **Tavola 6 esecutivo : piano secondo B .** - 1:50.
- [s.d.].
1 tavola: china retini e trasferibili su carta da lucido ;
78 x 172 cm.
La tavola fa parte di una serie di 14 tavole con cartiglio che si riferiscono al progetto esecutivo del complesso residenziale
Segnatura: EL-PRO/045/07
8. **Tavola 7 esecutivo : piano terzo A.** - 1:50.
- [s.d.].
1 tavola: china retini e trasferibili su carta da lucido ;
78 x 191 cm.
La tavola fa parte di una serie di 14 tavole con cartiglio che si riferiscono al progetto esecutivo del complesso residenziale.
Segnatura: EL-PRO/045/08
9. **Tavola 8 esecutivo : piano quarto A.** - 1:50.
- [s.d.].
1 tavola: china retini e trasferibili su carta da lucido ;
78 x 170 cm.
La tavola fa parte di una serie di 14 tavole con cartiglio che si riferiscono al progetto esecutivo del complesso residenziale.
Segnatura: EL-PRO/045/09
10. **Tavola 9 esecutivo : prospetto AB.** - 1:50.
- [s.d.].
1 tavola: china retini e trasferibili su carta da lucido ;
70 x 201 cm.
La tavola fa parte di una serie di 14 tavole con cartiglio che si riferiscono al progetto esecutivo del complesso residenziale
Segnatura: EL-PRO/045/10
11. **Tavola 10 esecutivo : retrospetto A.** - 1:50.
- [s.d.].
1 tavola: china retini e trasferibili su carta da lucido ;
78 x 204 cm.
La tavola fa parte di una serie di 14 tavole con cartiglio che si riferiscono al progetto esecutivo del complesso residenziale.
Segnatura: EL-PRO/045/11

12. Tavola 11 esecutivo : retrospetto B. - 1:50.

- [s.d.].

1 tavola: china retini e trasferibili su carta da lucido ;
70 x 167 cm.

La tavola fa parte di una serie di 14 tavole con cartiglio che si riferiscono al progetto esecutivo del complesso residenziale

Segnatura: **EL-PRO/045/12**

46 - [Villa Candioli] / Ernesto Lusana.

- [s.d.].

1 lucido .

L'unità comprende un lucido composto da vari fogli bordati e uniti tra loro con nastro adesivo che ha perduto il suo cartiglio con l'intestazione. Si legge però il nome Villa Candioli più volte sul disegno.

Luogo: Pisa

Segnatura: **EL-PRO/046**

Collocazione: scomparto EL 5

1. [Villa Candioli].

- [s.d.].

1 tavola : china, retini colorati e trasferibili su carta da lucido ;
49 x 203 cm.

Contiene p. interrato, calcolo delle superfici, piante, prospetti, sezioni, un particolare 1:20 della facciata e un particolare della recinzione 1:10

Segnatura: **EL-PRO/046/01**

47 - Progetto di villino bifamiliare da erigersi a Fregene: proprietà Tritarelli Cleto / Ernesto Lusana.

- [s.d.].

11 tavole di cui 3 della serie Carpenteria e 5 schizzi di studio..

Le 3 tavole della serie carpenteria presentano ancora il cartiglio con l'intestazione del progetto. *Luogo:* Fregene (RM). Progetto realizzato.

Segnatura: **EL-PRO/047**

Collocazione: scomparto EL 1

1. Prospetto1; Prospetto2; Prospetto3; sezione a; sezione b; sezione c.

- [s.d.].

1 tavola: china retini colorati e trasferibili su carta da lucido ;
54 x 290 cm.

il disegno è composto da 4 fogli assemblati tra di loro con nastro adesivo

Segnatura: **EL-PRO/047/01**

2. Pianta quota 00; Pianta quota 330.

- [s.d.].

senza indicazione di scala .- il disegno è composto da due fogli assemblati tra di loro con nastro adesivo.

Contiene indicazioni su alberature, aree destinate a giardino e le destinazioni dei vari ambienti dell'abitazione

Segnatura: **EL-PRO/047/02**

3. Pianta coperture.

- [s.d.].

1 tavola: china, retini colorati e trasferibili su carta da lucido ;
54 x 49 cm.

senza indicazione di scala .- molto probabilmente il disegno era assemblato al disegno numero 2

Segnatura: **EL-PRO/047/03**

4. Carpenteria 1. - 1:50.

- [s.d.].

1 tavola: china, retini e trasferibili su carta da lucido ;
68 x 126 cm.

il disegno è il primo di una serie di 3 tavole con cartiglio con complemento al titolo generale Carpenteria 1, Carpenteria 2, Carpenteria 3. - contiene fondazioni

Segnatura: **EL-PRO/047/04**

5. **Carpenteria 2.** - 1:50.
- [s.d].
1 tavola: china retini e trasferibili su carta da lucido ;
67 x 142 cm.
seconda tavola della serie carpenteria .- contiene primo solaio
Segnatura: EL-PRO/047/05
6. **Carpenteria 3.** - 1:50.
- [s.d].
1 tavola: china, retini e trasferibili su carta da lucido ;
73 x 177 cm.
terzo disegno della serie carpenteria .- contiene: copertura e armatura travi
cartiglio parzialmente strappato
Segnatura: EL-PRO/047/06
7. **[Prospetti].**
- [s.d].
1 disegno: china su carta da lucido ;
64 x 108 cm.
Segnatura: EL-PRO/047/07
8. **[Prospetti].**
- [s.d].
1 disegno: china su carta da lucido ;
59 x 109 cm.
Segnatura: EL-PRO/047/08
9. **Pianta quota -2,40; Superfici e cantine.**
- [s.d].
una tavola: china e trasferibili su carta da lucido ;
89 x 95 cm.
senza indicazione di scala .- due fogli assemblati tra loro con nastro adesivo
Segnatura: EL-PRO/047/09
10. **[Prospetto e sezioni].**
- [s.d].
1 disegno: china su carta da lucido ;
40 x 129 cm.
senza indicazione di scala.
Segnatura: EL-PRO/047/10
11. **[sezione].**
- [s.d].
1 disegno: china su carta da lucido ;
40 x 100 cm.
Segnatura: EL-PRO/047/11
12. **[Studio di pianta].**
- [s.d].
1 schizzo: china e matita su carta trasparente ;
54 x 63 cm.
Segnatura: EL-PRO/047/12
13. **[Studio di pianta].**
- [s.d].
1 schizzo: china e matita su carta trasparente ;
40 x 60 cm.
Segnatura: EL-PRO/047/13
14. **[Studio di pianta].**
- [s.d].
1 schizzo: china e matita su carta da lucido ;
55 x 71 cm.
Segnatura: EL-PRO/047/14

15. **[Studio di pianta].**
- [s.d.].
1 schizzo: china e matita su carta da lucido ;
54 x 64 cm.
Segnatura: EL-PRO/047/15

16. **[Studio per il cartiglio].**
- [s.d.].
1 disegno: china su carta da lucido ;
50 x 40 cm.
Segnatura: EL-PRO/047/16

48 - [Progetto di casa unifamiliare] / [Ernesto Lusana].

- [s.d.].
2 lucidi.
Nome attribuito da uno dei disegni in cui è indicata appunto una "torretta"
Segnatura: EL-PRO/048
Collocazione: scomparto EL 21

1. **[Assonometria].**
- [s.d.].
1 disegno: china su carta da lucido ;
75 x 53 cm.
Correzioni a matita.
Segnatura: EL-PRO/048/01

2. **[Spaccato assonometrico].**
- [s.d.].
1 disegno : china su carta da lucido ;
74 x 61 cm.
Lacune ai margini ed evidenti segni di ingiallimento.
Segnatura: EL-PRO/048/02

49 - [Progetto di un edificio alto] / [Ernesto Lusana].

- [s.d.].
6 disegni.
Segnatura: EL-PRO/049
Collocazione: scomparto EL 1

1 **[Testata A]**. - [1:100].
- [s.d.].
1 disegno : china su carta da lucido ;
86 x 54 cm.
3 copie allegate
Segnatura: EL-PRO/049/01

2 **[Testata B]**. - [1:100].
- [s.d.].
1 disegno : china su carta da lucido ;
86 x 55 cm.
3 copie allegate
Segnatura: EL-PRO/049/02

3 **[Fianco]**.
- [s.d.].
1 disegno : china su carta da lucido ;
85 x 64 cm.
5 copie allegate
Segnatura: EL-PRO/049/03

4 **[Fianco]**. - [1:100].
- [s.d.].
1 disegno : china su carta da lucido ;
88 x 54 cm.

5 copie allegate
Segnatura: **EL-PRO/049/04**

5 [Fianco quotato]. - [1:100].

- [s.d].
1 disegno : copia eliografica su carta ;
85 x 60 cm.

La copia presenta una serie di annotazioni : sono elencate le quote dei vari piani e in basso a destra è scritto : " NB: i 95-45-94 hanno la scla propria nel vano di risulta dei 45"

Segnatura: **EL-PRO/049/05**

6 [Sezione]. - [1:100].

- [s.d].
1 disegno : china su carta da lucido ;
88 x 55 cm.

1 copia allegata
Segnatura: **EL-PRO/049/06**

50 - [Progetto per un istituto professionale a Latina] / [Ernesto Lusana].

- [s.d].
3 lucidi e 3 copie eliografiche.
Attribuzione e titolo desunti da fonte orale.
Luogo: Latina
Segnatura: **EL-PRO/050**
Collocazione: scomparto EL 8

1. [Pianta].

- [s.d].
1 disegno: china su carta da lucido ;
110 x 58 cm.
Allegata 1 copia eliografica su carta.
Segnatura: **EL-PRO/050/01**

2. [Pianta coperture].

- [s.d].
1 disegno : china su carta da lucido ;
102 x 59 cm.
Allegata 1 copia eliografica su carta
Segnatura: **EL-PRO/050/02**

3. [Sezione].

- [s.d].
1 disegno: china su carta da lucido ;
73 x 56 cm.
1 copia eliografica su carta
Segnatura: **EL-PRO/050/03**

51 - [Progetto per una palazzina per appartamenti] / [Ernesto Lusana].

- [s.d].
2 tavole.
Segnatura: **EL-PRO/051**
Collocazione: scomparto EL 8

1. Planimetria ; piano seminterrato; piano rialzato; pianta primo piano ; piano servizi ; prospetto.

- [s.d].
1 tavola: china, retini e trasferibili su carta da lucido ;
46 x 552 cm.
Segnatura: **EL-PRO/051/01**

2. Retroprospetto ; fianchi ; sezione JJ ; sezione KK.

- [s.d].
1 tavola: china, retini e trasferibili su carta da lucido ;
46 x 227 cm.
Segnatura: **EL-PRO/051/02**

52 - [Progetto per un ospedale] / [Ernesto Lusana].

- [s.d.].

9 schizzi.

Luogo: Jesi (AN)

Segnatura: **EL-PRO/052**

Collocazione: scomparto El 18

1. [Studio di pianta].

- [s.d.].

1 schizzo : china su carta da schizzi ;

74 x 90 cm.

Annotate le destinazioni d'uso di alcuni ambienti

Segnatura: **EL-PRO/052/01**

2. [Studio di pianta].

- [s.d.].

1 schizzo : china su carta da schizzi ;

75 x 104 cm.

Segnatura: **EL-PRO/052/02**

3. [Studio di pianta].

- [s.d.].

1 schizzo : china su carta da schizzi ;

74 x 89 cm.

Segnatura: **EL-PRO/052/03**

4. [Studio di pianta generale e pronto soccorso].

- [s.d.].

1 schizzo : china e matita su carta da schizzi ;

74 x 102 cm.

Relativamente alla parte del pronto soccorso la pianta di questo è schizzata in un angolo in basso a destra .

Segnatura: **EL-PRO/052/04**

5. Rifatta [Studio di pianta piano terra].

- [s.d.].

1 schizzo : china e pennarelli su carta da schizzi ;

83 x 109 cm.

In alto a destra scritta a matita "Rifatta" . Sono indicate alcune destinazioni d'uso come

Amministrazione, Informazioni, Hall. In basso a destra schizzi del corpo circolare che avrebbe

dovuto ospitare destinazioni diverse ai diversi piani : sala operatoria 2°. anestesia 3°, operatoria

4°

Segnatura: **EL-PRO/052/05**

6. [Studio di pianta].

- [s.d.].

1 schizzo : china su carta da lucido ;

82 x 109 cm.

Segnatura: **EL-PRO/052/06**

7. [Prospetto]. - 1 : 100.

- [s.d.].

1 schizzo : china e pennarelli su carta da schizzi ;

79 x 109 cm.

Segnatura: **EL-PRO/052/07**

8. [Prospetto].

- [s.d.].

1 schizzo : china, matita e pennarelli su carta da schizzi ;

75 x 92 cm.

A matita indicate altezza, quote e scala.

Segnatura: **EL-PRO/052/08**

9. Belluzzi 540 [Prospetto].

- [s.d.].

1 schizzo : china e pennarelli su carta da lucido ;

80 x 108 cm.

Segnatura: **EL-PRO/052/09**

53 - [Progetto per un ambulatorio medico] / [Ernesto Lusana].

- [s.d.].

2 schizzi.

Segnatura: **EL-PRO/053**

Collocazione: scomparto EL 21

1. [Studio di pianta quota 00].

- [s.d.].

1 schizzo : china e matita su carta da schizzi ;
70 x 58 cm.

Disegno quotato ; indicate alcune destinazioni d'uso di alcuni ambienti come : "ambulatori, rampa, attesa, uffici, rampa andicappati, parcheggi".

Segnatura: **EL-PRO/053/01**

2. [Pianta].

- [s.d.].

1 schizzo : matita su carta da schizzi ;
51 x 35 cm.

Segnatura: **EL-PRO/053/02**

54 - Progetto di un nodo per attrezzature urbane a livello di territorio, città, quartiere, vicinato / Ernesto Lusana.

- [s.d.].

2 tavole.

Segnatura: **EL-PRO/054**

Collocazione: scomparto EL 8

1. Tavola 4 : scala del singolo. - 1 : 200.

- [s.d.].

1 tavola : copia eliografica su carta ;
100 x 198 cm.

Segnatura: **EL-PRO/054/01**

2. Tavola 7 : formatività. - 1 : 200.

- [s.d.].

1 tavola : stampa su acetato ;

Segnatura: **EL-PRO/054/02**

55 - [Studi per un edificio in linea] / [Ernesto Lusana].

- [s.d.].

3 schizzi.

schizzi.

Segnatura: **EL-PRO/055**

Collocazione: scomparto EL 21

1. Prospetto-sezione in testa.

- [s.d.].

1 schizzo : matita su carta da schizzi ;
54 x 139 cm.

Segnatura: **EL-PRO/055/01**

2. [Prospetto-sezione].

- [s.d.].

1 schizzo : matita su carta da schizzi ;
55 x 137 cm.

Segnatura: **EL-PRO/055/02**

3. [Sezione di un edificio].

- [s.d.].

1 schizzo : china e matita su carta da lucido ;
63 x 146 cm.

Annotazioni a matita

Segnatura: **EL-PRO/055/03**

56 - [Edificio polifunzionale] / [Ernesto Lusana].

- [s.d].

2 disegni.

Segnatura: **EL-PRO/056**

Collocazione: scomparto EL 21

1 [Prospetto di un edificio alto].

- [s.d.].

1 tavola : china, retini e trasferibili su carta da lucido ;

100 x 98 cm.

A sinistra si intravede un pezzo di nastro adesivo con il quale era attaccato il cartiglio.

Segnatura: **EL-PRO/056/01**

2 [Sezione di un edificio alto].

- [s.d.].

1 tavola: china, retini e trasferibili su carta da lucido ;

98 x 128 cm.

È lo stesso edificio di 055/16.

Lucido irrigidito e increspato.

Segnatura: **EL-PRO/056/01**

57 - [Ipotesi per una struttura urbana] / [Ernesto Lusana].

- [s.d.].

3 schizzi.

studi.

Segnatura: **EL-PRO/057**

Collocazione: scomparto EL 21

1 [Studio di una planimetria].

- [s.d.].

1 schizzo : china su carta da lucido ;

55 x 110 cm.

Segnatura: **EL-PRO/057/01**

2 [Studio di una planimetria].

- [s.d.].

1 schizzo : china su carta da lucido ;

79 x 115 cm.

2 macchie lungo il margine superiore

Segnatura: **EL-PRO/057/02**

3 [Planimetria].

- [s.d.].

1 disegno : contro lucido su radex ;

47 x 120 cm.

Segnatura: **EL-PRO/057/03**

58 - [Studi per un complesso edilizio] / [Ernesto Lusana].

- [s.d.].

2schizzi.

Segnatura: **EL-PRO/058**

Collocazione: scomparto EL 21

1 [Prospetto].

1 schizzo : pennarelli su carta da lucido ;

51 x 101 cm.

Correzioni a matita sul disegno

Segnatura: **EL-PRO/058/01**

2 [Prospetto].

- [s.d.].

1 schizzo : china e pennarelli su carta da schizzi ;
46 x 149 cm.

Correzioni a matita sul disegno.

Segnatura: **EL-PRO/058/02**

59 - [Ipotesi per una struttura urbana] / [Ernesto Lusana].

- [s.d.].

2 schizzi.

Segnatura: **EL-PRO/059**

1 [Studio di una planimetria].

- [s.d.].

1 schizzo : matita su carta da schizzi ;
30 x 55 cm.

Segnatura: **EL-PRO/059/01**

2 Planimetria].

- [s.d.].

1 disegno: china su carta da lucido ;
50 x 109 cm.

Segnatura: **EL-PRO/059/02**

60 - [Studi per un edificio multifunzionale] / [Ernesto Lusana].

- [s.d.].

4 schizzi.

Segnatura: **EL-PRO/060**

1 [Studi di sezione, prospetto e particolari]. - 1 : 100.

- [s.d.].

1 schizzo : china su carta da lucido ;
74 x 66 cm.

Segnatura: **EL-PRO/060/01**

2 [Studi di prospetto e fianco]. - [1 : 100].

- [s.d.].

1 schizzo : china e retini su carta da lucido ;
65 x 109 cm.

residui di nastro adesivo lungo il margine sinistro

Segnatura: **EL-PRO/060/02**

3 [Studio di una sezione ; particolari]. - [1:100].

- [s.d.].

1 schizzo : china e retini su carta da lucido ;
55 x 60 cm.

Segnatura: **EL-PRO/060/03**

4 [Studio del fianco]. - [1:100].

- [s.d.].

1 schizzo : china e retini su carta da lucido ;
38 x 65 cm.

Segnatura: **EL-PRO/060/04**

5 [Studio del fronte]. - [1:100].

- [s.d.].

1 schizzo : china e retini su carta da lucido ;
54 x 54 cm.

Segnatura: **EL-PRO/060/05**

61 - [Elaborati progettuali non identificati] / [Ernesto Lusana].

- [s.d.].

11 elaborati grafici e 2 modelli.

Segnatura: **EL-PRO/055**

Collocazione: scomparto EL 21

- 1 Tavola 5 : Formattività .**
- [s.d.].
1 tavola: china, retini e trasferibili su carta da lucido ;
59 x 179 cm.
Bordo superiore strappato
Segnatura: **EL-PRO/061/01**

- 2 [Prospetto di un edificio].**
- [s.d.].
1 schizzo : china su carta da schizzi ;
55 x 136 cm.
Strappi lungo il margine destro
Segnatura: **EL-PRO/061/02**

- 3 [Studio di un prospetto].**
- [s.d.].
1 schizzo : copia eliografica su cartoncino patinato ;
62 x 99 cm.
Segnatura: **EL-PRO/061/03**

- 4 [Prospetto di un edificio lungo].**
- [s.d.].
1 tavola: copia eliografica su cartoncino patinato ;
67 x 166 cm.
Segnatura: **EL-PRO/061/04**

- 5 [Studio di una sistemazione interna].**
- [s.d.].
1 schizzo : pennarelli su carta da lucido ;
42 x 55 cm.
Segnatura: **EL-PRO/061/05**

- 6 [Prospetto di un edificio alto].**
- [s.d.].
1 tavola : copia eliografica su carta ;
82 x 69 cm.
Segnatura: **EL-PRO/061/06**

- 7 [Studio di una struttura].**
- [s.d.].
1 schizzo : matita su carta da schizzi ;
43 x 77 cm.
Segnatura: **EL-PRO/061/07**

- 8 [Prospetto di un complesso].**
- [s.d.].
1 tavola : china e retini su carta da lucido ;
62 x 108 cm.
Strappo a destra
Segnatura: **EL-PRO/061/08**

- 9 [Studi di pianta e prospetto].**
- [s.d.].
1 schizzo : china e matita su carta da schizzi bianca ;
53 x 49 cm.
Segnatura: **EL-PRO/061/09**

- 10 [Prospetto].**
- [s.d.]
1 schizzo : china su carta da lucido ;
54 x 72 cm.
Segnatura: EL-PRO/061/10
- 11 [Studio di una planimetria].**
1 schizzo : china, matita e biro rossa su carta da lucido ;
78 x 108 cm.
Segnatura: EL-PRO/061/11
- 12 [Modello di un'abitazione].**
- [s.d.]
1 modello: colla e cartoncino su un tagliere di legno ;
8 x 12 x 29 cm.
Segnatura: EL-PRO/061/12
- 13 [Modello di un edificio alto].**
- [s.d.]
1 modello : colla, cartoncino e compensato ;
74 x 51 x 30 cm.
Segnatura: EL-PRO/061/13

Serie 2

EL-DIS Disegni
1972-1985

98 cartoni, 14 fogli sciolti, un rotolo di tetrapak.

Nella serie Disegni sono stati inseriti i disegni che presentano valenza artistica o, sarebbe meglio dire, che non sono stati realizzati con intento progettuale. Numerosi elaborati rappresentano architetture: disegni di invenzione in cui spesso sono rielaborati particolari delle architetture reali isolandole dal contesto originale.

Sono state individuate 3 diverse unità archivistiche per ragioni di omogeneità dei caratteri estrinseci ed intrinseci.

1. I 14 fogli sciolti hanno un carattere propedeutico rispetto alla composizione delle immagini sui cartoni. Si vedono i vari elementi presi da diversi progetti che vengono poi trasferiti sui cartoni. Ciò che li distingue dagli schizzi relativi ai progetti è un tratto più spesso e più sciolto.
2. I 98 cartoncini che di base hanno lo stesso supporto e presentano spesso l'utilizzo della stessa tecnica: i soggetti sono "immagini intenzionali", architetture immaginarie, persone, un autoritratto. I cartoncini sono arrivati in 5 buste di plastica e sono stati schedati in ordine cronologico per quanto possibile.
3. Il rotolo di tetrapak è una sorta di bloc notes, su cui si susseguono una moltitudine di schizzi a inchiostro di china anche a colori e i soggetti sono gli stessi dei cartoncini: immagini intenzionali, architetture immaginare e figure umane.

1 - [Fogli sciolti]

- [s.d.].

12 schizzi, 2 disegni

Segnatura: **EL-DIS/001**

Collocazione: scomparto EL 20

1. **[Un edificio alto]**
- [s.d.] .
1 schizzo : matita su carta da lucido ; 94,5 x 98 cm.
Linee tracciate a china dividono il disegno in 4 parti.
Segnatura: **EL-DIS/001/01**
2. **[Un edificio alto]**
- [s.d.] .
1 schizzo : matita su carta da lucido ; 97 x 100 cm.
Segnatura: **EL-DIS/001/02**
3. **[Particolare di un edificio]**
--[s.d.] .
1 schizzo : matita e china su carta da lucido; 74,6 x 54 cm.
Segnatura: **EL-DIS/001/03.**
4. **[Prospetto laterale di un edificio]**
[-s.d.].
1 schizzo : china e pennarelli colorati su carta velina; 50x 87.
Segnatura: **EL-DIS/001/04**
5. **[Rielaborazione di una planimetria]**
-[s.d.].
1 schizzo : matita e china su carta da schizzi; 74,4 x 66,5 cm.
Segnatura: **EL-DIS/001/05**
6. **[Prospetto]**
-[s.d.].
1 schizzo : matita su carta da schizzi; 89,5 x75 cm.
Segnatura: **EL-DIS/001/06**
7. **La tour et le fantôme**
-[s.d.].
1 schizzo : china su carta da schizzi; 54 x 48,2.
Segnatura: **EL-DIS/001/07**
8. **[Studio per La tour et le fantôme]**
-[s.d.].
1 schizzo : china su carta da schizzi; 54 x 49.
Segnatura: **EL-DIS/001/08**
9. **[Senza titolo fantasia con uomini che suonano]**
-[s.d.].
1 disegno: matita su carta da schizzi gialla; 101 x 79.
Disegno firmato. Grossa lacuna in basso a sx che non intacca la zona del disegno
Segnatura: **EL-DIS/001/09**
10. **E.L. [un prospetto]**
-1983.
1 schizzo : china su carta da lucido; 54,5 x 61 cm.
Segnatura: **EL-DIS/001/10**
11. **[Rielaborazione di una planimetria]**
-[s.d.].
1 schizzo : matita su carta da schizzi gialla; 63x 90.5 cm
Segnatura: **EL-DIS/001/11**
12. **[Sezione di un edificio]**
-[s.d.].
1 schizzo : china su carta da lucido; 78 x 100.
Segnatura: **EL-DIS/001/12**

13. **[Prospetto di un edificio]**
[-s.d.]
1 schizzo : fotocopia su carta; 60 x100
Segnatura: EL-DIS/001/13.
14. **[Immagine intenzionale]**
[s.d.]
1 disegno : fotocopia su carta; 90 x 127;
Segnatura: EL-DIS/001/14.

2 - [Cartoni]

- [1970-1985]

98 disegni su supporto di cartone.

Segnatura: EL-DIS/002

Collocazione: cartella EL-DIS/002

1. **[senza titolo]**
-1970.
1 disegno : china su cartoncino; 100 x 100 cm.
Disegno firmato
Segnatura: EL-DIS/002/01
2. **[senza titolo]**
-1972
1 disegno : china su cartoncino; 100 x 100 cm.
Disegno firmato
Segnatura: EL-DIS/002/02
3. **Premessa organizzata**
-1972
1 disegno : china su cartoncino; 51 x 72,5 cm.
Disegno firmato e datato
Segnatura: EL-DIS/002/03
- 4 **[senza titolo]**
-1973.
1 disegno : china su cartoncino; 28 x 84 cm.
Disegno firmato
Segnatura: EL-DIS/002/04
- 5 **[senza titolo]**
- 1976.
1 disegno : china su cartoncino; 73x102 cm.
Disegno firmato
Segnatura: EL-DIS/002/05
- 6 **[senza titolo]**
- 1976.
1 disegno : china su cartoncino; 100 x 100 cm.
Disegno firmato a matita.
Segnatura: EL-DIS/002/06
- 7 **[senza titolo]**
-1976.
1 disegno : china su cartoncino; 100 x70 cm.
Disegno firmato.
Segnatura: EL-DIS/002/07
- 8 **[senza titolo]**
-1976.
1 disegno : china su cartoncino; 100 x 69 cm.
Disegno firmato
Segnatura: EL-DIS/002/08

- 9 [senza titolo]**
- 1977 .
1 disegno : china e inchiostro rosso su cartoncino; 100 x 70 cm.
Disegno firmato
Segnatura: EL-DIS/002/09
- 10 [senza titolo]**
- 1977.
1 disegno : china su cartoncino; 101 x 71 cm.
Disegno firmato
Segnatura: EL-DIS/002/10
- 11 Immagine intenzionale**
7 agosto 1977.
1 disegno : china su cartoncino; 100 x 100 cm.
Segnatura: EL-DIS/002/11
- 12 [senza titolo]**
-1981.
1 disegno : china su cartoncino; 100 x 100 cm.
Disegno firmato
Segnatura: EL-DIS/002/12
- 13 [senza titolo]**
-[1981]
1 disegno : china su cartoncino; 100 x 100 cm.
Disegno firmato.
Segnatura: EL-DIS/002/13
- 14 [senza titolo]**
- 1 ottobre 1982.
1 disegno : china colorata su cartoncino; 70x69,4 cm.
Disegno firmato.
Segnatura: EL-DIS/002/14
- 15 [senza titolo]**
-1983.
1 disegno : china e acrilico rosso su cartoncino; 100 x 100 cm.
Disegno firmato con monogramma.
Segnatura: EL-DIS/002/15
- 16 [senza titolo]**
-[1983].
1 disegno : china e pennarelli colorati su cartoncino; 100 x 100 cm.
Disegno firmato.
Segnatura: EL-DIS/002/16
- 17 [senza titolo]**
-1983.
1 disegno : china su cartoncino; 100 x 100 cm.
Disegno firmato
Segnatura: EL-DIS/002/17
- 18 [senza titolo]**
-1983.
1 disegno : china e acrilico su cartoncino; 100 x 100 cm.
Disegno firmato con monogramma.
Segnatura: EL-DIS/002/18
- 19 Le pont**
- 1983.
1 disegno : china e acrilici colorati su cartoncino; 100 x 100 cm.
Segnatura: EL-DIS/002/19

- 20 “Immagine intenzionale” di un prospetto**
-1983.
1 disegno : china, acrilico e pantoni su cartoncino; 100 x 100 cm.
Segnatura: EL-DIS/002/20
- 21 [senza titolo]**
-1983.
1 disegno : china su cartoncino; 100 x 100 cm.
Disegno firmato con monogramma. Strappo a sinistra.
Segnatura: EL-DIS/002/21
- 22 [senza titolo]**
-1983.
1 disegno : china su cartoncino; 100 x 100 cm.
Disegno firmato con monogramma.
Segnatura: EL-DIS/002/22
- 23 [senza titolo]**
-1985.
1 disegno : china su cartoncino; 100 x 100 cm.
Disegno firmato
Segnatura: EL-DIS/002/23
- 24 [senza titolo]**
-1985.
1 disegno : china e olio su cartoncino; 100 x 100 cm.
Disegno firmato.
Segnatura: EL-DIS/002/24
- 25 [senza titolo]**
-[s.d.].
1 disegno : china e acquerelli su cartoncino; 100 x 100 cm.
Segnatura: EL-DIS/002/25
- 26 [senza titolo]**
-[s.d.].
1 disegno : china su cartoncino; 100 x 100 cm.
Segnatura: EL-DIS/002/26
- 27 Immagine complessa**
-[s.d.].
1 disegno : china e olio su cartoncino; 100 x 100 cm.
Il titolo è dedotto da un'etichetta apposta sul supporto.
Segnatura: EL-DIS/002/27
- 28 [senza titolo]**
-[s.d.].
1 disegno : incisione e mascherina bianca su fondo ricoperto di nero; 100 x 100 cm.
Segnatura: EL-DIS/002/28
- 29 [senza titolo]**
-[s.d.].
1 disegno : china, acrilici e pennarelli colorati su cartoncino; 100 x 100 cm.
Segnatura: EL-DIS/002/29
- 30 [senza titolo]**
-[s.d.].
1 disegno : china nera e rossa su cartoncino; 100 x 100 cm.
Segnatura: EL-DIS/002/30
- 31 [senza titolo]**
-[s.d.].
1 disegno : china e matita su cartoncino; 100 x 100 cm.
Segnatura: EL-DIS/002/31

- 32 [senza titolo]**
-[s.d.]
1 disegno : tecnica mista su cartoncino; 100 x 100 cm.
Segnatura: EL-DIS/002/32
- 33 [senza titolo]**
-[s.d.]
1 disegno : china su cartoncino; 100 x 100 cm.
Segnatura: EL-DIS/002/33
- 34 [senza titolo]**
-[s.d.]
1 disegno : tecnica mista su cartoncino; 100 x 100 cm.
Segnatura: EL-DIS/002/34
- 35 [senza titolo]**
-[s.d.]
1 disegno : china su cartoncino; 100 x 100 cm.
Segnatura: EL-DIS/002/35
- 36 [senza titolo]**
-[s.d.]
1 disegno : china su cartoncino; 100 x 100 cm.
Segnatura: EL-DIS/002/36
- 37 [senza titolo]**
-[s.d.]
1 disegno : china su cartoncino; 100 x 100 cm.
Segnatura: EL-DIS/002/37
- 38 [senza titolo]**
-[s.d.]
1 disegno : china su cartoncino; 100 x 100 cm.
Segnatura: EL-DIS/002/38
- 39 [senza titolo]**
-[s.d.]
1 disegno : china su cartoncino; 100 x 100 cm.
Segnatura: EL-DIS/002/39
- 40 [senza titolo]**
-[s.d.]
1 disegno : china su cartoncino; 100 x 70 cm.
Segnatura: EL-DIS/002/40
- 41 [senza titolo]**
-[s.d.]
1 disegno : china e pennarelli colorati su cartoncino; 100 x 100 cm.
Segnatura: EL-DIS/002/41
- 42 [senza titolo]**
-[s.d.]
1 disegno : china su cartoncino; 100 x 100 cm.
Segnatura: EL-DIS/002/42
- 43 [senza titolo]**
-[s.d.]
1 disegno : china e vernice trasparente su cartoncino; 100 x 100 cm.
Segnatura: EL-DIS/002/43
- 44 [senza titolo]**
-[s.d.]
1 disegno : china e acrilico rosso cartoncino; 100 x 100 cm.
Segnatura: EL-DIS/002/44
- 45 [senza titolo]**
-[s.d.]
1 disegno : china su cartoncino; 100 x 100 cm.

Segnatura: **EL-DIS/002/45**

- 46 [senza titolo]**
-[s.d.]
1 disegno : china e acrilico rosso su cartoncino; 100 x 100 cm.
Segnatura: **EL-DIS/002/46**
- 47 [senza titolo]**
-[s.d.]
1 disegno : china e olio su cartoncino; 100 x 100 cm.
Segnatura: **EL-DIS/002/47**
- 48 [senza titolo]**
-[s.d.]
1 disegno : china su cartoncino; 50x 69,6 cm.
Lacuna in alto a sinistra.
Segnatura: **EL-DIS/002/48**
- 49 [senza titolo]**
-[s.d.]
1 disegno : china su cartoncino; 100 x 100 cm.
Segnatura: **EL-DIS/002/49**
- 50 [senza titolo]**
-[s.d.]
1 disegno : china colorata e pennarelli su cartoncino; 100 x 100 cm.
Segnatura: **EL-DIS/002/50**
- 51 [senza titolo]**
-[s.d.]
1 disegno : china colorata su cartoncino; 69,6 x 49,6 cm.
Segnatura: **EL-DIS/002/51**
- 52 [senza titolo]**
-[s.d.]
1 disegno : china su cartoncino; 100 x 100 cm.
Segnatura: **EL-DIS/002/52**
- 53 Lézard vert**
-[s.d.]
1 disegno : china, acrilico, pantoni e matita su cartoncino; 100 x 100 cm.
Segnatura: **EL-DIS/002/53**
- 54 [senza titolo]**
-[s.d.]
1 disegno : china su cartoncino; 84 x 28 cm.
Segnatura: **EL-DIS/002/54**
- 55 [senza titolo]**
-[s.d.]
1 disegno : china su cartoncino; 100 x 100 cm.
Segnatura: **EL-DIS/002/55**
- 56 [senza titolo]**
-[s.d.]
1 disegno : china su cartoncino; 100 x 100 cm.
Segnatura: **EL-DIS/002/56**
- 57 [senza titolo]**
-[s.d.]
1 disegno : china su cartoncino; 100 x 100 cm.
Segnatura: **EL-DIS/002/57**
- 58 [senza titolo]**
-[s.d.]
1 disegno : china e acrilico su cartoncino; 100 x 100 cm.

Segnatura: **EL-DIS/002/58**

- 59 [senza titolo]**
-[s.d.]
1 disegno : china su cartoncino; 100 x 100 cm.
Segnatura: **EL-DIS/002/59**
- 60 [senza titolo]**
-[s.d.]
1 disegno : china su cartoncino; 100 x 100 cm.
Bordo destro rovinato.
Segnatura: **EL-DIS/002/60**
- 61 [senza titolo]**
-[s.d.]
1 disegno : china su cartoncino; 100 x 100 cm.
Segnatura: **EL-DIS/002/61**
- 62 [senza titolo]**
-[s.d.]
1 disegno : tecnica mista su cartoncino; 100 x 100 cm.
Segnatura: **EL-DIS/002/62**
- 63 [senza titolo]**
-[s.d.]
1 disegno : china su cartoncino; 100 x 100 cm.
Segnatura: **EL-DIS/002/63**
- 64 [senza titolo]**
-[s.d.]
1 disegno : china su cartoncino; 100 x 100 cm.
Segnatura: **EL-DIS/002/64**
- 65 [senza titolo]**
-[s.d.]
1 disegno : china su cartoncino; 69 x 102 cm.
Segnatura: **EL-DIS/002/65**
- 66 [senza titolo]**
-[s.d.]
1 disegno : china su cartoncino; 100 x 100 cm.
Segnatura: **EL-DIS/002/66**
- 67 [senza titolo]**
-[s.d.]
1 disegno : china su cartoncino; 100 x 100 cm.
Segnatura: **EL-DIS/002/67**
- 68 [senza titolo]**
-[s.d.]
1 disegno : china su cartoncino; 16 x 19 cm.
Segnatura: **EL-DIS/002/68**
- 69 [senza titolo]**
-[s.d.]
1 disegno : china su cartoncino; 100 x 100 cm.
Disegno firmato con monogramma.
Segnatura: **EL-DIS/002/69**
- 70 [senza titolo]**
-[s.d.]
1 disegno : china e matita su cartoncino; 100 x 100 cm.
Disegno firmato con monogramma.
Segnatura: **EL-DIS/002/70**

- 71 **[senza titolo]**
-[s.d.]
1 disegno : china su cartoncino; 100 x 100 cm.
Segnatura: EL-DIS/002/71
- 72 **[senza titolo]**
-[s.d.]
1 disegno : china su cartoncino; 100 x 100 cm.
Segnatura: EL-DIS/002/72
- 73 **[senza titolo]**
-[s.d.]
1 disegno : china e pantoni colorati su cartoncino; 100 x 100 cm.
Piccola lacuna lungo il margine sinistro.
Segnatura: EL-DIS/002/73
- 74 **Lusana Ernesto [autoritratto]**
-[s.d.]
1 disegno: tecnica mista; 100 x 100 cm.
Segnatura: EL-DIS/002/74
- 75 **[senza titolo]**
-[s.d.]
1 disegno : china su cartoncino; 100 x 100 cm.
Segnatura: EL-DIS/002/75
- 76 **[senza titolo]**
-[s.d.]
1 disegno : china e pantoni colorati su cartoncino; 100 x 100 cm.
Il soggetto è lo stesso di EL-DIS/002/72
Segnatura: EL-DIS/002/76
- 77 **[senza titolo]**
-[s.d.]
1 disegno : china su cartoncino; 28 x 28 cm.
Segnatura: EL-DIS/002/77
- 78 **[senza titolo]**
-[s.d.]
1 disegno : china su cartoncino; 100 x 100 cm.
Segnatura: EL-DIS/002/78
- 79 **[senza titolo]**
-[s.d.]
1 disegno : china e pennarelli colorati su cartoncino; 100 x 100 cm.
Segnatura: EL-DIS/002/79
- 80 **[senza titolo]**
-[s.d.]
1 disegno : china su cartoncino; 28 x 28 cm.
Segnatura: EL-DIS/002/80
- 81 **[senza titolo]**
-[s.d.]
1 disegno : china su cartoncino; 100 x 100 cm.
Segnatura: EL-DIS/002/81
- 82 **[senza titolo]**
1 disegno : china e acquerelli su cartoncino; 100x100 cm.
Sul retro : "souers et jumelles" : china su cartoncino. Il cartone è composto da due parti incollate tra loro con nastro adesivo.
Segnatura: EL-DIS/002/82
- 83 **[senza titolo]**
-[s.d.]
1 disegno : pennarelli e china colorata su cartoncino; 100 x 100 cm.
Segnatura: EL-DIS/002/83

- 84 [senza titolo]**
-[s.d.]
1 disegno : china su cartoncino; 100 x 100 cm.
Segnatura: EL-DIS/002/84
- 85 [senza titolo]**
-[s.d.]
1 disegno : china su cartoncino; 100 x 100 cm.
Segnatura: EL-DIS/002/85
- 86 [senza titolo]**
-[s.d.]
1 disegno : china e olio su cartoncino; 100 x 100 cm.
Segnatura: EL-DIS/002/86
- 87 Le tayou**
-[s.d.]
1 disegno : china, acrilico rosso e pantoni su cartoncino; 100 x100 cm.
Il cartone riporta una vecchia segnatura apposta col timbro 20071991
EL-DIS/002/87
- 88 [senza titolo]**
-s.d.
1 disegno : china e china rossa su cartoncino; 100 x 100 cm.
Disegno firmato con monogramma.
Segnatura: EL-DIS/002/88
- 89 [senza titolo]**
-[s.d.]
1 disegno : china su cartoncino; 100 x 100 cm.
Segnatura: EL-DIS/002/89
- 90 [senza titolo]**
-s.d.
1 disegno : china e acrilico su cartoncino; 100 x 100 cm.
Disegno firmato con monogramma.
Segnatura: EL-DIS/002/90
- 91 [senza titolo]**
-[s.d.]
1 disegno : china su cartoncino; 100 x 100 cm.
Segnatura: EL-DIS/002/91
- 92 [senza titolo]**
-[s.d.]
1 disegno : china nera e china verde su cartoncino; 100 x 100 cm.
Segnatura: EL-DIS/002/92
- 93 [senza titolo]**
-[s.d.]
1 disegno : china nera e pantoni colorati su cartoncino; 100 x 100 cm.
Disegno firmato con monogramma
Segnatura: EL-DIS/002/93
- 94 [senza titolo]**
-[s.d.]
1 disegno : china e olio su cartoncino; 100 x 100 cm.
Segnatura: EL-DIS/002/94
- 95 [senza titolo]**
-[s.d.]
1 disegno : china su cartoncino; 100 x 100 cm.
Disegno firmato con monogramma
Segnatura: EL-DIS/002/95

96 [senza titolo]

-[s.d.].

1 disegno : china su cartoncino; 100 x 100 cm.

Segnatura: **EL-DIS/002/96**

97 [senza titolo]

-[s.d.].

1 disegno : china su cartoncino; 100 x 100 cm.

Segnatura: **EL-DIS/002/97**

98 [senza titolo]

-[s.d.].

1 disegno : china su cartoncino; 100 x 100 cm.

Segnatura: **EL-DIS/002/98**

3 [Rotolo]

- [s.d.].

China, matita e inchiostri colorati su tetrapak; 90 x 3000 cm.

Segnatura: **EL-DIS/003**

Collocazione: rotolo **EL-DIS/003**

INDICE DEI NOMI E DEI LUOGHI

Belluzzi : 59
Bastregghi: 24
Bologna, Asfalti: 33
Borgata Carrara : 51
Candioli : 55
Colle Paradiso società: 21,23
Cori: 14
Corriere Eugenio: 38
D'Erme Vittorio: 7, 14, 15
Esposito : 24
Ferdinandi Bruno: 24, 26
Formia, zona 167 località Scacciagalline: 53
Firenze : 4, 6, 24,
 [Ipotesi per una struttura urbana nei dintori di Firenze] : 4
 [Progettazione di un locale di svago e spettacolo a.a. 1966/67 Università di Firenze
 facoltà di architettura corso di architettura degli interni docente L. Savioli] : 6
Fregene : 55
Giorgi Vittorini, Impresa: 30
Giulianello : 14
 Giulianello Comune di Cori Piano di zona 167 Fabbricato per 6 alloggi : 14
Hassan: 26
Latina: 6, 7, 8, 10, 20, 26, 27, 30, 33, 35, 37, 38, 42, 43, 44, 45, 46
 Variante Progetto di villino bifamiliare comune di Latina localita Agora
 Progetto di centro direzionale zona C1 : 7
 Piano di zona C1 Centro direzionale : 8
 [Progetto di centro direzionale] : 10
 Premessa organizzata [Tavole di presentazione concorso centro direzionale] 10
 Intervento cassa per il mezzogiorno area industriale Latina Scalo cooperative in zona 167
Comune di Sermoneta : 20
Centro direzionale C1/e Comune di Latina progetto preliminare ed esecutivo : 26
Centro direzionale C1/h Comune di Latina Progetto Preliminare ed esecutivo : 27
 Appalto di concorso Costruzione istituto professionale per il commercio : 30
 Residence Calicantus 33
 Comune di Latina via Nascosa variante concessione n°62 del 4/5/84 Ville x : 34
 Latina quartiere Q5 Le train Struttura abitativa 5° : 35
 Cooperativa Gioconda Zeta Comune di Latina zona Q2 : 35
 Progetto di edificio bifamiliare comune di Latina via alto adige via romagna proprietà
Velocci Matilde : 37
 Ville Latin Moda, 37
 Progetto per la costruzione di un villino trifamigliare sito in Latina, 38
 Impresa Pennacchi Cesare Comune di Latina piano di zona 167 -C2/b nuovo centro
 direzionale complesso di 194 alloggi-servizi-impianti-sistemazioni esterne : 38
 Centro Commerciale Q2 Latina :42
 Centro Commerciale 2 Latina : 43
 Complesso industriale comune di Latina zona F1 : Proprietà Pasquale Stellato Tecnofrigo
 centro trasformazione conservazione prodotti alimentari : 44
Comune di Latina Variante per ampliamento stabilimento in Piccarello ss 156 prop. M.I.P:
ex Europa confezioni: 45
 Progetto ampliamento del consorzio della bonifica di Latina: 46
Le Prata: 15,16
 [Piano di zona 167 Le Prata. Progetto per un complesso residenziale attrezzato] : 15
Marchetti Omero : 27

Mannocci: 24
Musmeci Sergio: 10, 20, 15,
Nettuno : 21, 23, 49, 50
Intervento residenziale in località i Marmi : 21
Lottizzazione Convenzionata del comprensorio "Colle e Casacce: 23
Progetto di villini a schiera comune di Nettuno proprietà regina residence : 49
[Progetto per una palazzina su via Creta Rossa]: 50
Pisa: 55
Pontenovo: 51
Pontinia: 11, 12, 13, 50
Progetto di Palazzina A: 11
Progetto di Palazzina B: 12
Progetto di Palazzina C : 13
Palazzine ballatoio comune di Pontinia migliara 48 angolo Piazza Carducci proprietà s.r.l.
Nuova Pontina : 50
Santi Danilo : 20, 15
Saraceni Walter: 20, 15
Savioli Leonardo : 6, 20, 15
Scalsi Ferruccio: 10
Seind(società per l'edilizia industrializzata): 23
Sermoneta : 14, 15, 17,18, 19, 20, 51, 52,
Sermoneta P.R.G. Variante 75 : 14
1° Programma di attuazione piano 167 località Prati Sermoneta : 15
Intervento cassa per il mezzogiorno area industriale Latina Scalo cooperative in zona 167
Comune di Sermoneta : 20
Comune di Sermoneta Progetto di edificio per civile abitazione località: pontenovo studio
1e/ prop.tà fratelli Raffa : 51
Restauro scuola elementare : 52
Società il Girasole: 11,12,13
Tor Tre Ponti : 51
Tritarelli, Cleto : 55
Zoi Domenico :14

RIFERIMENTI BIBLIOGRAFICI:

Laura Vinca Masini (a cura di), *Proposte per una ricerca di urbanistica e architettura integrata. A proposito dello studio di un nucleo urbano progettato durante il corso di Urbanistica II della facoltà di architettura di Firenze a.a. 1964-'65*, Firenze, Edizioni Centro Proposte , 1965

Concorso per il piano del Centro direzionale di Latina in « L'architettura cronache e storia », n.216 ottobre 1973

Struttura residenziale a Sermoneta, in «L'architettura cronache e storia» n.310/311 agosto/settembre 1981

Progetto per un complesso residenziale attrezzato presso Sermoneta, in Fabrizio Brunetti, *Leonardo Savioli Architetto*, Bari edizione Dedalo, 1982

Progetto per edilizia sovvenzionata Sermoneta in Giulio Carlo Argan (a cura di) *Leonardo Savioli grafico e architetto*, Faenza, luglio 1982

Insediamiento di edilizia sovvenzionata sermoneta in *L'architettura costruita. Il cantiere di Pistoia* A cura di Giovanni Battista Bassi, Firenze, Alinea Editrice, 1985

Colore spazio suono, Catalogo della Mostra, chiesa dell'Annunziata Sermoneta 1986

Avamposti Urbani forum Caro Lusana, in «La Casa di Pietra» febbraio 1966

IMMAGINI

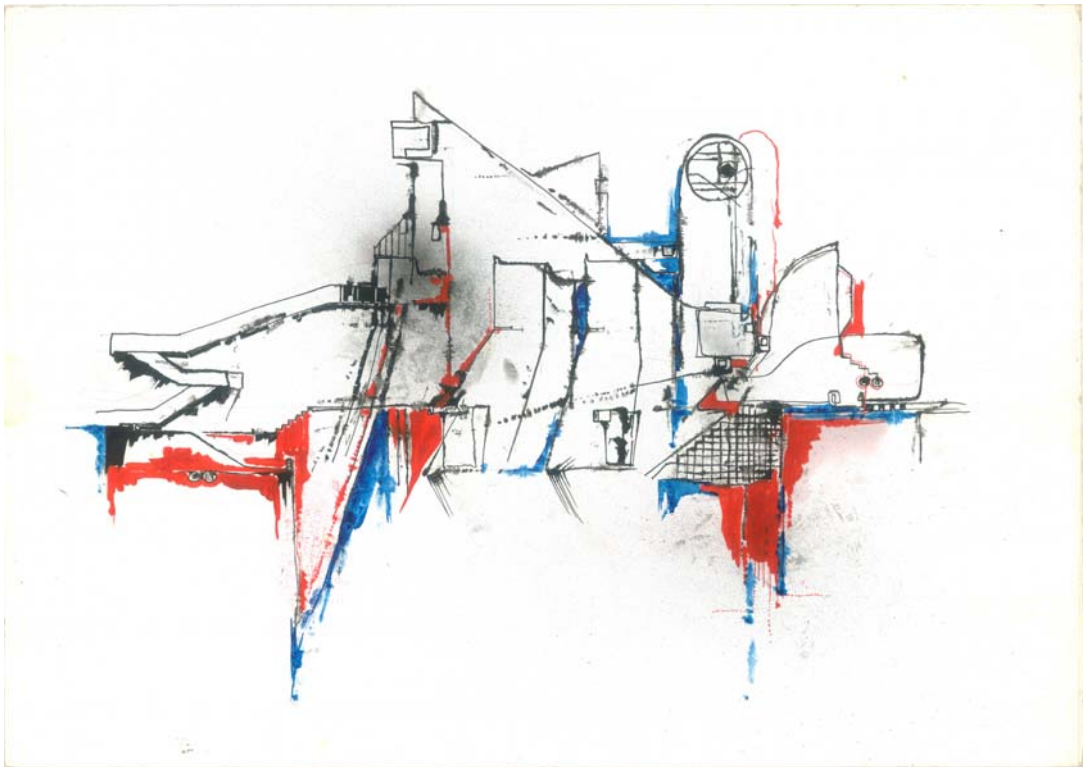

EL-DIS/002/51

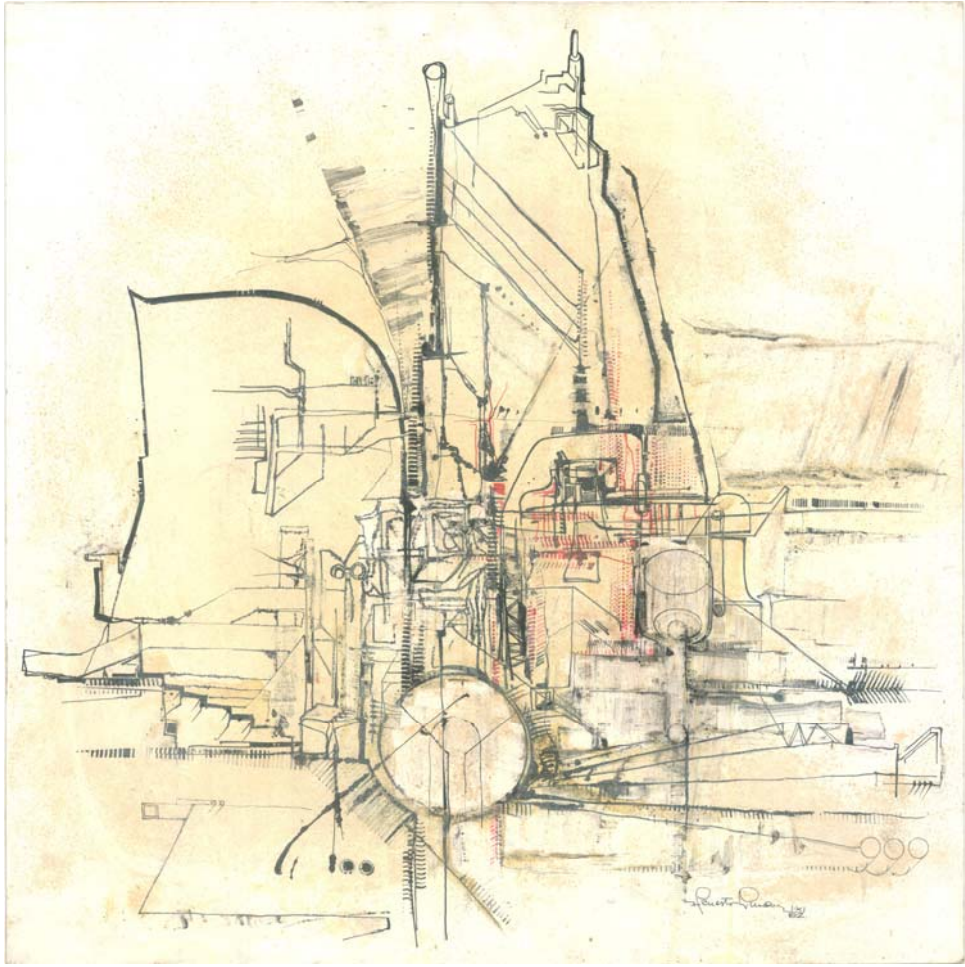

EL-DIS/002/14

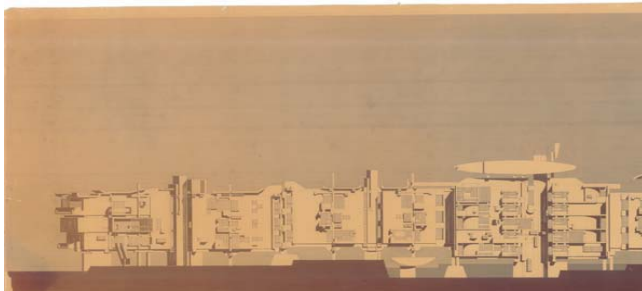

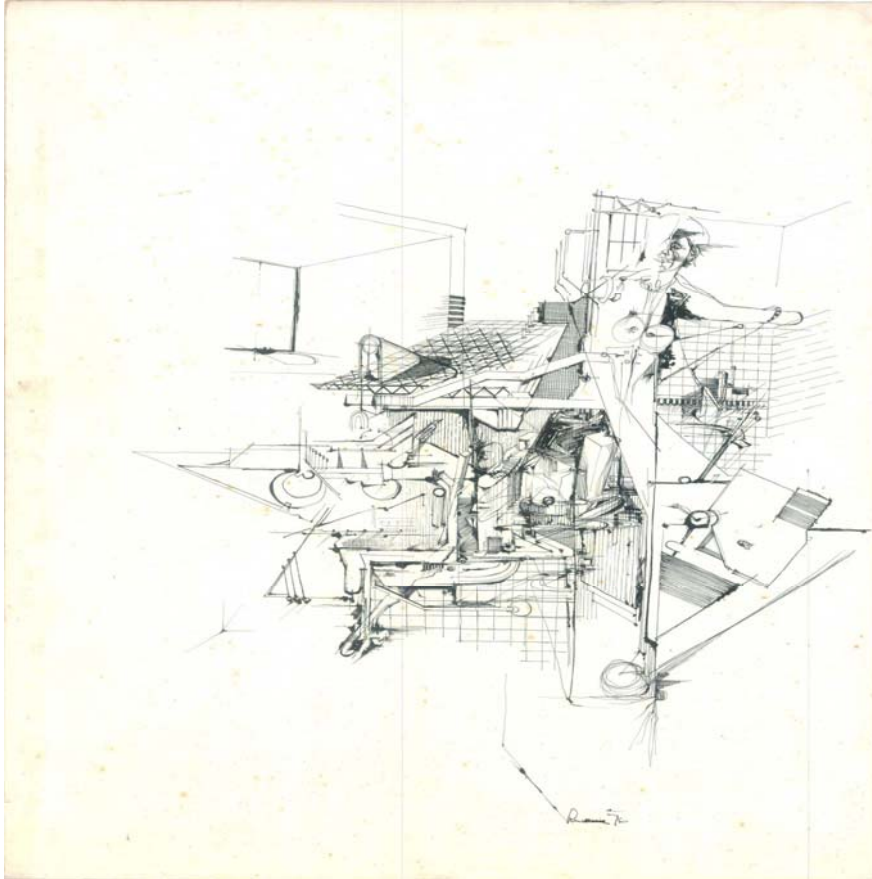

EL-DIS/002/07

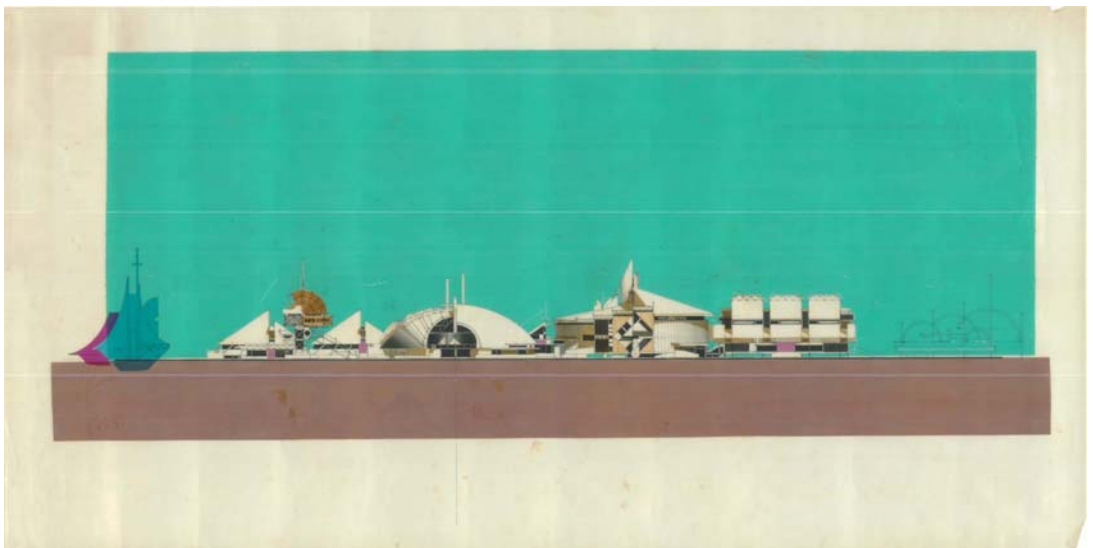

EL-PRO/033/06

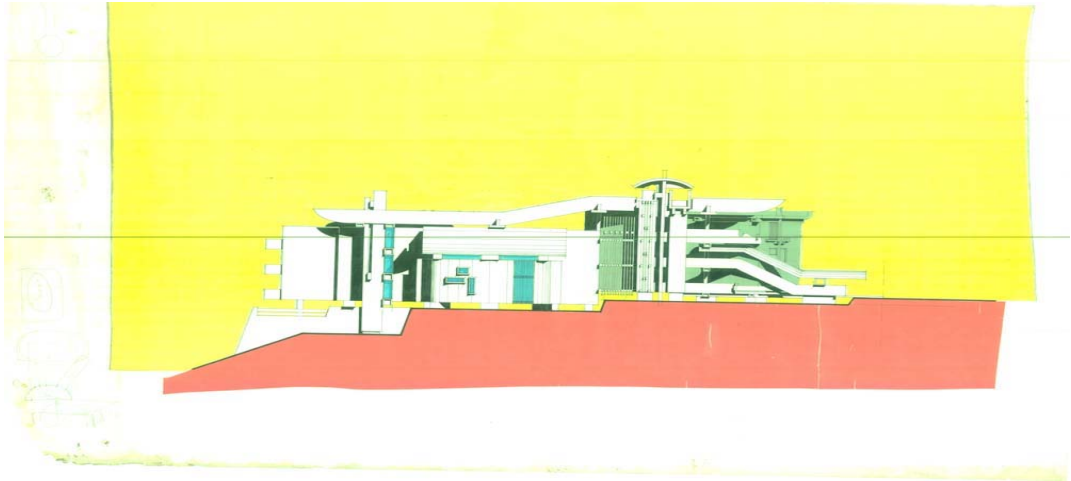

EL-PRO/055/18

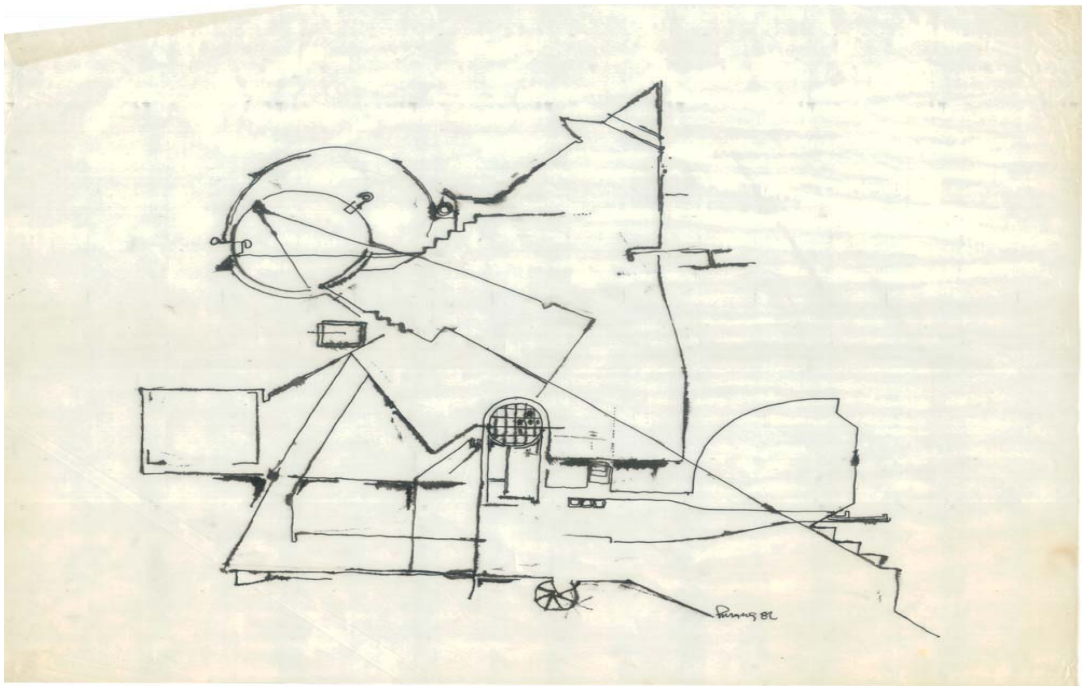

EL-PRO/024/02

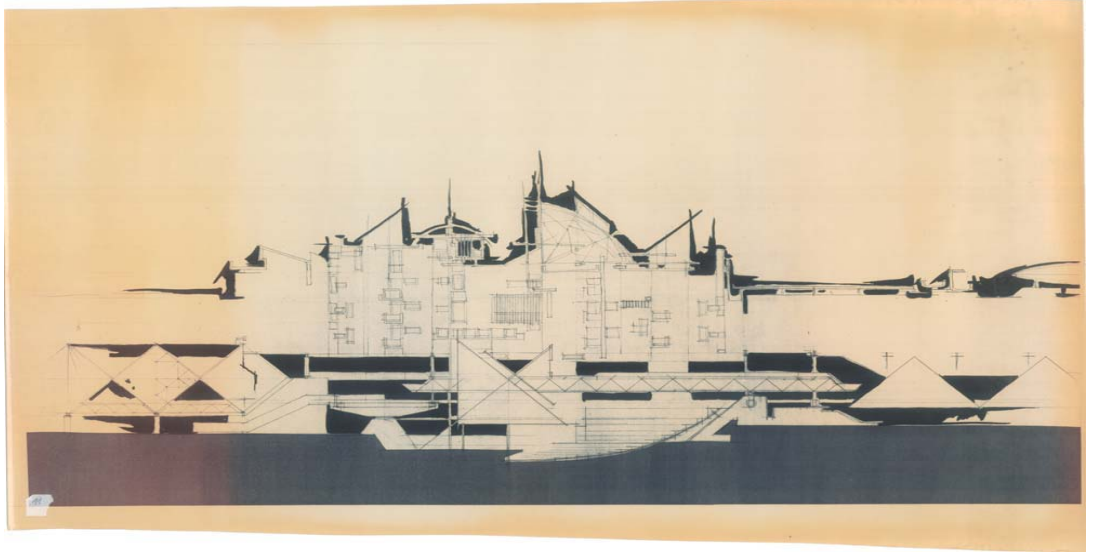

EL-PRO/055/10